



راهنمای ثبت نام و شرکت

در آزمون سراسری سال ۱۴۰۲

(نوبت اول)

مطابق مصوبه جلسات ۸۴۳، ۸۵۵ و ۸۶۳

شورای عالی انقلاب فرهنگی

برای ورود به دانشگاه ها و مؤسسات آموزشی عالی

به متقاضیان توصیه می شود
مطالب این راهنما را به دقت بخوانند

۲ مقدمه

بخش اول: راهنمای عملی ثبت نام

۳ اقدامات قبل از ثبت نام

۳ جدول زمانی مراحل آزمون

۴ شرایط عمومی و اختصاصی

۴ مدارک تحصیلی لازم برای شرکت در آزمون سراسری

۴ انتخاب گروه آزمایشی

۴ نحوه شرکت دانشجویان

۵ تعیین وضعیت نظام وظیفه

۵ ضوابط استفاده از سهمیه‌ها

۵ نحوه شرکت داوطلبان غیر ایرانی

۵ هزینه‌های ثبت نام و نحوه پرداخت آن

۶ مدارک لازم برای ثبت نام

۷ فرآیند دریافت کدهای سوابق تحصیلی

۷ اقدام به ثبت نام

۸ ورود به صفحه ثبت نام آزمون سراسری

۹ مراحل ثبت نام

۱۰ راهنمای عملی ثبت نام

۱۳ نحوه تکمیل تقاضانامه اینترنتی

۱۸ دریافت کد رهگیری

۱۸ یادآوری های مهم

۲۰ اقدامات پس از ثبت نام

۲۰ ویرایش و تصحیح فرم ثبت نام

بخش دوم: شرایط و مقررات شرکت در آزمون سراسری

۲۱ شرایط عمومی و اختصاصی ثبت نام و شرکت در آزمون سراسری

۲۳ مقررات وظیفه عمومی

۲۵ ضوابط استفاده از سهمیه‌ها

۲۹ شرایط و ضوابط ثبت نام اتباع خارجی

۳۳ مواد و ضرایب آزمون اختصاصی

۳۴ دروس و کتابهای منبع سؤالات تمامی نظام‌های آموزشی

۳۶ عناوین رشته‌های تحصیلی در هر گروه آزمایشی

۴۰ ضرایب سوابق تحصیلی

۴۵ تعریف اصطلاحات دفترچه

۴۸ برخی مواد قانون رسیدگی به تخلفات و جرایم در آزمون های سراسری

۴۹ پذیرش دانشجو در برخی از دانشگاه‌های دارای شرایط خاص

۵۲ جدول‌های شماره ۳ تا ۷

۷۶ فرم گواهی مربوط به عنوان رشته تحصیلی

۷۷ فرم پیش نویس تقاضانامه ثبت نامی



۱



۲



۳



۴

سنجش و پذیرش متقاضیان ورود به آموزش عالی در سال تحصیلی ۱۴۰۳-۱۴۰۲ براساس مصوبه «سیاست‌ها و ضوابط ساماندهی سنجش و پذیرش متقاضیان ورود به آموزش عالی (پس از پایان متوسطه)» جلسه ۸۴۳ مورخ ۱۴۰۰/۴/۱۵ شورای عالی انقلاب فرهنگی ابلاغی به شماره ۱۴۰۰/۶۷۹۲/دش مورخ ۱۴۰۰/۵/۵ و ماده واحده «تکمیل و اصلاح موادی از سیاست‌ها و ضوابط ساماندهی سنجش و پذیرش متقاضیان ورود به آموزش عالی (پس از پایان متوسطه) مصوب ۱۴۰۰/۴/۱۵» جلسات ۸۵۵ و ۸۶۳ مورخ ۱۴۰۰/۱۱/۱۵ و ۱۴۰۱/۳/۱۷ شورای عالی انقلاب فرهنگی ابلاغی به شماره ۱۴۰۱/۶۳۱۰/دش مورخ ۱۴۰۱/۴/۲۵ انجام می‌شود. نکات اجرایی و فنی برای اجرای این مصوبه در جلسات ۳۱ و ۳۲ مورخ ۱۴۰۱/۶/۱۵ شورای سنجش و پذیرش دانشجو بررسی و مصوب شد که مهمترین تغییرات به شرح ذیل است:

- آزمون سراسری فقط برای دروس اختصاصی و دوبار در سال برگزار می‌شود و نتیجه هر نوبت آزمون حداکثر ۲ سال اعتبار دارد.
- پذیرش دانشجو برای ورود به دانشگاه‌ها و موسسات آموزش عالی یک بار در سال خواهد بود.
- در هر نوبت آزمون اختصاصی، کارنامه نمرات شامل نمرات خام و نمره کل آزمون اختصاصی حاصل از میانگین وزنی نمرات تراز شده دروس تخصصی آن نوبت آزمون برای هر گروه آزمایشی که داوطلب شرکت کرده است، اطلاع رسانی می‌شود.
- سهم نمره کل سابقه تحصیلی پایه دوازدهم نظام ۳-۳-۶ در گروه‌های آزمایشی علوم ریاضی و فنی، علوم تجربی و علوم انسانی آزمون سراسری سال ۱۴۰۲ به میزان ۴۰ درصد با تأثیر قطعی است. میزان تأثیر سوابق تحصیلی دیپلم نظام سالی - واحدی/ ترمی - واحدی در گروه‌های آزمایشی علوم ریاضی و فنی، علوم تجربی و علوم انسانی آزمون سراسری سال ۱۴۰۲، ۳۰ درصد با تأثیر قطعی و میزان تأثیر سوابق تحصیلی پیش دانشگاهی نظام سالی - واحدی/ ترمی - واحدی (در مجموع ۴۰ درصد) با تأثیر قطعی در نمره کل سابقه تحصیلی است.
- سهم نمره کل سابقه تحصیلی پایه دوازدهم نظام ۳-۳-۶ یا دیپلم و پیش دانشگاهی نظام سالی - واحدی/ ترمی - واحدی در گروه‌های آزمایشی هنر و زبان‌های خارجی آزمون سراسری سال ۱۴۰۲، به میزان ۲۶ درصد با تأثیر قطعی و فقط شامل دروس عمومی سابقه تحصیلی است و مابقی به سهم نمره کل آزمون اختصاصی (کنکور) اضافه می‌شود.
- همه داوطلبان (اعم از دانش‌آموزان و فارغ‌التحصیلان شاخه‌های نظری، فنی و حرفه‌ای و کارودانش، تمامی نظام‌های آموزش و پرورش و طلاب حوزه علمیه) باید دارای دروس عمومی سابقه تحصیلی باشند و در صورت عدم وجود، باید برای ایجاد آن از طریق آموزش و پرورش اقدام نمایند. بدیهی است در صورت عدم وجود نمره سوابق تحصیلی برای هر یک از دروس عمومی نمره آن درس، صفر لحاظ می‌شود.
- زیر گروه‌های هر یک از گروه‌های آزمایشی حذف شده و عناوین و ضرایب دروس آزمون تخصصی در هر گروه آزمایشی به شرح جدول مندرج در صفحه ۳۳ می‌باشد.
- ضرایب دروس سوابق تحصیلی با توجه به نوع دیپلم و گروه آزمایشی برای نظام آموزشی ۳-۳-۶ و نظامی سالی - واحدی/ ترمی - واحدی در هر گروه آزمایشی به شرح جداول مندرج در صفحات ۴۰ تا ۴۴ می‌باشد.
- دانشگاه آزاد اسلامی در سال ۱۴۰۲ همانند سال گذشته آزمون مجزایی ندارد و علاقه‌مندان به تحصیل در این دانشگاه لازم است در این آزمون ثبت‌نام نمایند.

بخش اول: راهنمای عملی ثبت نام

۱- اقدامات قبیل از ثبت نام

ثبت نام در آزمون سراسری فقط به صورت اینترنتی در درگاه اطلاع رسانی سازمان سنجش آموزش کشور به نشانی www.Sanjesh.org انجام می شود.

بعد از انتخاب گروه آزمایشی و قبل از شروع ثبت نام، لازم است مدارکی مانند عکس یا اطلاعاتی مانند کد سوابق تحصیلی دیپلم و سوابق پیش دانشگاهی خود را آماده نمایید و پس از آن ثبت نام خود را شروع کنید. توضیحات این بخش شما را قدم به قدم تا انتهای ثبت نام راهنمایی می کند. در صورت نیاز به اطلاع از مقرراتی مانند نظام وظیفه، نحوه شرکت دانشجویان یا سهمیه ها و مطالب مشابه، بخش دوم را مطالعه کنید.

جدول (۱) فرآیند مراحل آزمون سراسری سال ۱۴۰۲

ردیف	مرحله	زمان انجام	توضیحات
۱	ثبت نام	نوبت اول: ۸ تا ۱۴/۸/۱۴۰۱ نوبت دوم: ۱۵ تا ۲۱/۱/۱۴۰۲	
۲	مشاهده، کنترل و ویرایش اطلاعات ثبت نامی	نوبت اول: ۸ تا ۱۴/۸/۱۴۰۱ نوبت دوم: ۱۵ تا ۲۱/۱/۱۴۰۲	بعد از ثبت نام؛ تا آخر مهلت ثبت نام می توانید اطلاعاتی را که وارد کرده اید ویرایش کنید.
۳	دریافت کارت ورود به جلسه (نوبت اول)	از سه شنبه ۲۷/۱۰/۱۴۰۱ تا پنجشنبه ۲۹/۱۰/۱۴۰۱	اطلاعات تکمیلی در درگاه اطلاع رسانی سازمان سنجش و نشریه پیک سنجش (۱۹ دی ماه ۱۴۰۱) اعلام می شود.
۴	برگزاری آزمون سراسری (نوبت اول)	پنجشنبه ۲۹/۱۰/۱۴۰۱ و جمعه ۳۰/۱۰/۱۴۰۱	زمان دقیق آزمون هر یک از گروه های آزمایشی در اطلاعیه مورخ ۱۹ دی ماه ۱۴۰۱ اعلام می شود.
۵	اعلام نمرات خام و نمره کل آزمون اختصاصی (نوبت اول)	نیمه اول اسفندماه ۱۴۰۱	
۶	برگزاری آزمون سراسری (نوبت دوم)	چهارشنبه ۱۴/۴/۱۴۰۲ و پنجشنبه ۱۵/۴/۱۴۰۲	زمان دقیق آزمون هر یک از گروه های آزمایشی در اطلاعیه مورخ ۵ تیرماه ۱۴۰۲ اعلام می شود.
۵	اعلام نمرات خام و نمره کل آزمون اختصاصی (نوبت دوم)	نیمه دوم مرداد ماه ۱۴۰۲	
۶	ارائه کارنامه نهایی و انتخاب رشته	نیمه دوم مردادماه ۱۴۰۲	داوطلبان مجاز به انتخاب رشته در مهلت اعلام شده و بر اساس ظرفیت های اعلام شده در دفترچه راهنمای انتخاب رشته، رشته های مورد علاقه خود را به صورت اینترنتی انتخاب می کنند.
۷	اعلام نتیجه نهایی و بارگذاری کارنامه نتایج در درگاه اطلاع رسانی سازمان	نیمه دوم شهریور ماه ۱۴۰۲	



شرایط عمومی و اختصاصی.....

- همه داوطلبان برای ثبت نام و شرکت در آزمون سراسری باید شرایط عمومی و اختصاصی را رعایت نمایند.
- ◀ برای اطلاع از شرایط عمومی و اختصاصی صفحه ۲۱ را ببینید.

مدارک تحصیلی لازم برای شرکت در آزمون سراسری.....

- هیچ محدودیتی برای شرکت در آزمون سراسری نیست ولی در صورت قبول نهایی، داوطلب باید یکی از مدارک تحصیلی زیر را به دانشگاه محل قبولی ارائه نماید:
- دیپلم نظام آموزشی جدید (نظام ۳-۳-۶) در یکی از شاخه‌های نظری، فنی و حرفه‌ای و یا کارودانش.
 - دیپلم دوره چهارساله نظام قدیم آموزش متوسطه (نظری یا هنرستان).
 - گواهینامه دوره پیش‌دانشگاهی.
 - یکی از مدارک کاردانی (فوق‌دیپلم).
 - مدرک سطح یک حوزوی (برای شرکت طلاب فقط در گروه آزمایشی علوم انسانی).
 - ◀ مدارک تحصیلی باید حداکثر تا ۳۱ شهریور ۱۴۰۲ دریافت شوند.
 - ◀ کسانی که با مدرک کاردانی (پزشکی و غیر پزشکی) شرکت می‌کنند باید تعهدات قانونی خود را گذرانده باشند.
 - ◀ کسانی که دو مدرک دیپلم دارند باید دیپلم مطابق با گروه آزمایشی که امتحان می‌دهند را اعلام نمایند.

انتخاب گروه آزمایشی.....

- هر فرد بدون در نظر گرفتن نوع مدرک تحصیلی نظام آموزشی (دیپلم نظام آموزشی جدید «نظام ۳-۳-۶»، دیپلم نظام قدیم یا مدرک پیش‌دانشگاهی)، در هریک از گروه‌های آزمایشی «علوم ریاضی و فنی»، «علوم تجربی»، «علوم انسانی»، «هنر» و «زبان‌های خارجی» مجاز به ثبت نام است.
- هر فرد علاوه بر ثبت نام در یکی از گروه‌های آزمایشی اصلی (علوم ریاضی و فنی، علوم تجربی یا علوم انسانی)، در صورت تمایل می‌تواند در یک یا هر دو گروه آزمایشی زبان‌های خارجی و هنر نیز ثبت نام نماید.
- فرد نمی‌تواند در دو گروه آزمایشی اصلی (علوم ریاضی و فنی، علوم تجربی، علوم انسانی) ثبت نام نماید. به عبارت دیگر مجاز به شرکت در دو گروه اصلی و دو ثبت نام جداگانه نمی‌باشد.
- ◀ برای آشنایی با مواد و ضرایب آزمون اختصاصی، فهرست دروس و عناوین رشته‌های تحصیلی هر یک از گروه‌های آزمایشی (صفحات ۳۴ تا ۳۹ را ببینید).

نحوه شرکت دانشجویان.....

- پذیرفته شدگان دوره روزانه آزمون سراسری سال ۱۴۰۱ می‌توانند در آزمون سراسری سال ۱۴۰۲ ثبت نام و شرکت نمایند. ضمناً داوطلبان مذکور و نیز دانشجویان در حال تحصیل در دوره روزانه و غیرروزانه (نوبت دوم «شبهانه»، پیام‌نور، مجازی، پردیس خودگردان، دانشگاه آزاد اسلامی، غیرانتفاعی و شهریه پرداز) همه مقاطع تحصیلی اعم از کاردانی (پیوسته و ناپیوسته)، کارشناسی (پیوسته و ناپیوسته)، کارشناسی ارشد (پیوسته و ناپیوسته) و دکتری عمومی یا تخصصی، برای شرکت در آزمون سراسری سال ۱۴۰۲، به شرط نداشتن منع نظام وظیفه، می‌توانند همزمان با تحصیل در دانشگاه و بدون انصراف از تحصیل برای شرکت در آزمون سراسری سال ۱۴۰۲ ثبت نام نمایند و در صورت قبولی، باید از رشته قبلی خود انصراف داده و فرم انصراف قطعی از رشته قبلی را به دانشگاه جدید محل تحصیل خود ارائه دهند.





تعیین وضعیت نظام وظیفه.....

داوطلبان مرد، باید وضعیت نظام وظیفه خود را به صورت «کُد عددی» در فرم ثبت نام اعلام کنند. **◀** برای تعیین وضعیت نظام وظیفه خود و کد مربوط به آن، صفحه ۲۳ را ببینید.

ضوابط استفاده از سهمیه‌ها.....

◀ برای اطلاع از شرایط استفاده از هر یک از سهمیه‌ها صفحه ۲۵ را ببینید.

- همه داوطلبان بر اساس محل تحصیل خود، جزء سهمیه مناطق (مناطق سه گانه کشوری) محسوب می‌شوند، مگر اینکه شرایط استفاده از سهمیه‌های دیگر را نیز داشته باشند.

سهمیه رزمندگان، ایثارگران و خانواده شهدا

- داوطلبانی که شرایط استفاده از سهمیه رزمندگان را دارند، لازم است به ارگان مربوط (سازمان بسیج مستضعفین یا ستاد کل نیروهای مسلح) مراجعه و فرم استفاده از سهمیه رزمندگان را تکمیل کنند.
- چنانچه ارگان تأیید کننده سهمیه، ستاد مشترک سپاه پاسداران و یا ستاد کل نیروهای مسلح باشد، لازم است کد پیگیری (۱۲ رقمی) از ناحیه محل اعزام دریافت شود (کد پیگیری ۱۲ رقمی ایثارگران برای هر آزمون متفاوت است. به عبارت بهتر، چنانچه در آزمون سراسری سال ۱۴۰۱ برای شما از سوی ارگان مربوطه کد ۱۲ رقمی مربوطه صادر شده باشد و شما به هر دلیل داوطلب ثبت نام در آزمون سراسری سال ۱۴۰۲ می باشید باید مجدداً کد مذکور را دریافت نمایید.

- در صورتی که ارگان تأیید کننده سهمیه وزارت جهاد کشاورزی باشد، کد ۱۲ رقمی ایثارگران ترکیبی از کد ملی فرد و عدد ۵۵ خواهد بود. به عنوان نمونه: ۵۵۰۳۲۱۶۴۰۶۷۰

- داوطلبان استفاده از سهمیه رزمندگان (سازمان بسیج مستضعفین) در صورت عدم تأیید سهمیه‌شان، باید به واحدهای تابعه شهرستان‌های محل تشکیل پرونده خود مراجعه کنند.

- داوطلبان ستاد ارتش جمهوری اسلامی ایران «آجا» که شرایط استفاده از سهمیه رزمندگان را دارند، برای دریافت کد پیگیری (۱۲ رقمی) به نشانی اینترنتی www.aja.ir مراجعه کنند.

◀ مقررات کامل استفاده از سهمیه رزمندگان، ایثارگران و خانواده شهدا (صفحات ۲۵ تا ۲۸ را ببینید).

نحوه شرکت داوطلبان غیر ایرانی.....

- داوطلبان غیر ایرانی، که طبق توضیحات این دفترچه راهنما، شرایط شرکت در آزمون سراسری را دارند با مراجعه به نشانی (www.sanjesh.org) و ورود به بخش (لینک) سامانه اتباع غیر ایرانی، پس از تکمیل اطلاعات، کد پیگیری (۱۳ رقمی) را دریافت نمایند.

◀ شرایط و ضوابط ثبت نام اتباع خارجی (صفحه ۲۹).

هزینه ثبت نام و نحوه پرداخت آن.....

- هزینه شرکت در آزمون سراسری به صورت اینترنتی و با کارت‌های اعتباری عضو شبکه بانکی شتاب دریافت می‌شود. پیوند (لینک) مربوط، در صفحه اصلی درگاه اطلاع‌رسانی سازمان سنجش به نام «**خرید کارت اعتباری**» وجود دارد.

- هزینه ثبت نام در هر گروه آزمایشی مبلغ **۱/۳۰۰/۰۰۰ (یک میلیون و سیصد هزار) ریال** است که پس از پرداخت، شماره سریال اعتباری (شماره ۱۲ رقمی) برای شما نمایش داده می‌شود. آن شماره را یادداشت نمایید.

- برای ثبت نام در هر یک از گروه‌های آزمایشی دوم یا سوم (علاوه بر گروه اصلی) نیز مبلغ جداگانه دریافت می‌شود (پس از پرداخت مبلغ برای هر گروه، شماره سریال جداگانه دریافت می‌کنید).



- داوطلبانی که علاقه دارند از رشته‌های تحصیلی دانشگاه فرهنگیان، دانشگاه پیام نور و مؤسسات آموزش عالی غیردولتی (غیرانتفاعی) هم رشته‌هایی را انتخاب نمایند، لازم است در زمان ثبت نام نوبت دوم آزمون سراسری سال ۱۴۰۲ (از تاریخ ۱۴۰۲/۱/۱۵ تا ۱۴۰۲/۱/۲۱) و یا در زمان انتخاب رشته (نیمه دوم مرداد ماه ۱۴۰۲) نسبت به خرید کارت اعتباری به مبلغ ۳۶۰/۰۰۰ (سیصد و شصت هزار) ریال (برای هر مورد علاقه مندی بصورت جداگانه به رشته های تحصیلی دانشگاه فرهنگیان، دانشگاه پیام‌نور و یا مؤسسات آموزش عالی غیرانتفاعی و غیردولتی) و اعلام علاقمندی خود اقدام نمایند.
- ◀ در صورتی که تمایل دارید از خدمات ارسال پیامک استفاده کنید، کارت اعتباری به مبلغ ۱/۳۳۰/۰۰۰ (یک میلیون و سیصد و سی هزار) ریال (هزینه ثبت‌نام + هزینه استفاده از خدمات پیامک) را انتخاب کنید.
- ◀ در واقع از دو نوع کارت اعتباری «بدون دریافت پیامک» و «با دریافت پیامک» یکی را انتخاب کنید.

مدارک لازم برای ثبت نام.....

اگر خود ثبت‌نام می‌کنید یا برای ثبت‌نام به کافی نت‌ها مراجعه می‌کنید، پیش از ورود به صفحه ثبت نام در درگاه اطلاع رسانی سازمان سنجش، مدارک زیر را تهیه نموده و در دسترس داشته باشید:

- شناسنامه و کارت ملی
- شماره سریال کارت اعتباری خریداری شده (به تعداد گروه‌های آزمایشی که قصد شرکت در آزمون آن را دارید)
- کد سوابق دیپلم و یا کد سوابق پیش دانشگاهی (قابل دریافت از سامانه دریافت سوابق تحصیلی به نشانی <http://dipcode.medu.ir> و کد دانش‌آموزی (صادر شده از سوی دبیرستان)
- کد مربوط به منطقه و کد پستی محل سکونت
- کد وضعیت نظام وظیفه (داوطلبان مرد) ◀ مقررات وظیفه عمومی (صفحه ۲۳)
- معدل کتبی دیپلم و معدل کل دیپلم
- کد پیگیری مربوط به سهمیه ایثارگران و رزمندگان
- کد (۱۳ رقمی) مربوط به داوطلبان غیر ایرانی
- فایل عکس اسکن شده

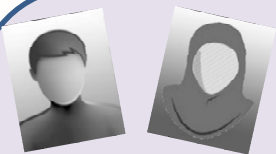

توضیحات عکس:

- برای ثبت نام در آزمون سراسری، لازم است یک قطعه عکس پرسنلی خود را با مشخصات زیر اسکن کنید:
- ابعاد عکس ۳×۴ یا ۶×۴ و بدون حاشیه‌های اضافی باشد.
- عکس باید با حجم حداکثر ۳۰۰×۴۰۰ و حداقل ۲۰۰×۳۰۰ پیکسل (حداکثر ۷۰ کیلوبایت) اسکن و در قالب (JPG) ذخیره شود.
- تصویر داوطلب باید تمام رخ، کاملاً واضح و بدون اثر مهر، منگنه و هرگونه لکه باشد.
- عکس، مربوط به سال جاری و بهتر است رنگی و با زمینه سفید باشد.
- اسکن عکس از روی کارت‌های شناسایی (کارت ملی، شناسنامه و مدارک مشابه) قابل قبول نیست.
- عکس داوطلبان زن باید با حجاب و صورت آنان به طور کامل مشخص باشد.
- در صورت استفاده از عکس غیر معتبر، ثبت‌نام داوطلب باطل می‌شود و اجازه شرکت در آزمون را ندارد.

فرآیند دریافت کدهای سوابق تحصیلی.....

داوطلبانی که مدرک دیپلم خود را از سال ۱۳۸۴ و یا مدرک پیش دانشگاهی خود را از سال ۱۳۹۱ به بعد در شاخه‌های نظری (سالی واحدی یا ترمی واحدی) دریافت کرده‌اند، مشمول اعمال سوابق تحصیلی می‌شوند. این داوطلبان لازم است برای دریافت سوابق تحصیلی خود به آدرس <http://dipcode.medu.ir> مراجعه کنند.

● کد سوابق تحصیلی برای دیپلمه‌های (سال ۱۳۸۴ تا ۱۴۰۱) شاخه نظری (نظام "سالی واحدی" یا "ترمی واحدی" و همچنین نظام آموزشی جدید ۳-۳-۶) رشته‌های تحصیلی ریاضی فیزیک، علوم تجربی، ادبیات و علوم انسانی و یا علوم و معارف اسلامی صادر شده است.

● کد سوابق تحصیلی برای داوطلبان با مدرک پیش‌دانشگاهی (سال ۱۳۹۱ تا ۱۴۰۱) ریاضی فیزیک، علوم تجربی، ادبیات و علوم انسانی، علوم و معارف اسلامی و هنر صادر شده است.

◀ افرادی که اطلاعات‌شان در بانک اطلاعات مرکز سنجش وزارت آموزش و پرورش وجود ندارد و یا ناقص است، ابتدا برای تکمیل اطلاعات خود به آدرس اینترنتی: <http://dipcode.medu.ir> مراجعه کنند. در صورت تأیید اطلاعات آنان از سوی آموزش و پرورش، می‌توانند تا تاریخ ۱۴۰۱/۸/۱۴ با مراجعه به درگاه اطلاع‌رسانی سازمان سنجش آموزش کشور در آزمون سراسری سال ۱۴۰۲ ثبت نام کنند.

● دانش‌آموزان نظام آموزشی جدید ۳-۳-۶ و همچنین دانش‌آموزان پیش‌دانشگاهی (سالی واحدی - ترمی واحدی) سال تحصیلی جاری که در خرداد ماه سال ۱۴۰۲ فارغ‌التحصیل می‌شوند، برای اطلاع از نحوه اقدام فرایند مشاهده سوابق تحصیلی، اطلاعیه‌ای را که در تاریخ ۵ و ۱۲/۴/۱۴۰۲ همزمان با دریافت کارت شرکت در آزمون نوبت دوم منتشر می‌شود، مطالعه کنند.

۲- اقدام به ثبت نام

● در صورتی که تمامی مدارک لازم را در دسترس دارید و تمامی ضوابط و مقرراتی را که به شما مربوط می‌شود مطالعه کرده‌اید، اکنون می‌توانید ثبت نام کنید.

● توصیه می‌شود پیش از ورود به صفحه ثبت نام، فرم پیش‌نویس تقاضانامه ثبت نام را تکمیل کنید. این فرم "دقیقاً" مشابه فرم ثبت‌نام بوده و به شما کمک می‌کند مراحل ثبت نام را با آرامش، سرعت و دقت بیشتری انجام دهید.

حتی اگر برای ثبت‌نام به کافی نت مراجعه می‌کنید، پر کردن فرم پیش‌نویس، باعث راحتی کار و کاهش اشتباه می‌شود.

◀ فرم پیش‌نویس ثبت‌نام، در انتهای این دفترچه (صفحه ۷۷) قرار دارد.

● مسئولیت درستی اطلاعات وارد شده در فرم ثبت نام به عهده داوطلب است.

● در صورتی که در هر مرحله (پذیرفته‌شدن، حین تحصیل و ...) مشخص شود که داوطلب حقایق را عمدتاً یا سهواً کتمان نموده باشد، از ادامه تحصیل محروم خواهد شد و حق هرگونه اعتراض از وی سلب می‌گردد.

اگر برای ثبت نام به کافی نت مراجعه می کنید:

- برای پیشگیری از مشکلاتی که در ثبت نام برخی داوطلبان در سالهای قبل روی داده است، موارد زیر را رعایت کنید:
- قبل از تأیید نهایی، اطلاعات و بخصوص «عکس» خود را کنترل کنید و این کار را به فرد دیگری واگذار نکنید.
- تهیه یک برگ پرینت از فرم نهایی ثبت نام (با شماره پرونده ۷ رقمی و کد پیگیری ۱۶ رقمی) برای کنترل و نگهداری در پرونده شخصی داوطلب الزامی است.
- اطلاعات کارت‌های اعتباری را تا پایان مراحل آزمون (پاییز سال ۱۴۰۲) نزد خود نگهداری نمایید.

ورود به صفحه ثبت نام آزمون سراسری.....

بعد از ورود به صفحه اصلی درگاه اطلاع‌رسانی سازمان سنجش (www.sanjesh.org) از چند مسیر می‌توانید به صفحه ثبت نام در آزمون سراسری وارد شوید:

The screenshot shows the Sanjesh website interface. On the right side, there is a vertical menu with various navigation options. A blue arrow points to the 'سراسری' (National Exam) option. Below this menu, there is a section titled 'آزمون سامفا' (Samfa Exam) with a 'بایوندها مرتبط' (Related Links) section. A blue arrow also points to the 'دسترسی سریع' (Quick Access) section on the left side of the page.

مسیر اول: در صفحه اصلی درگاه اطلاع‌رسانی سازمان سنجش، ستون سمت چپ (دسترسی سریع)

مسیر دوم: در ستون‌های رنگی سمت راست در صفحه اصلی درگاه اطلاع‌رسانی سازمان سنجش، روی عنوان «سراسری» کلیک کنید. با ورود به متن اطلاعیه، روی آدرس رنگی کلیک کنید.

مسیر سوم: در صفحه اصلی درگاه اطلاع‌رسانی سازمان سنجش در ستون وسط، ردیف سراسری را پیدا کنید. با ورود به متن اطلاعیه ثبت نام، روی آدرس رنگی کلیک کنید.

مراحل ثبت نام.....

داوطلبان برای ثبت نام در آزمون، پس از ورود به صفحه ثبت نام آزمون سراسری سال ۱۴۰۲ و انتخاب یکی از گزینه‌ها به شرح ذیل با توجه به وضعیت نظام تحصیلی خود، وارد محیط ثبت نام می‌شوند:

مراحل تعیین وضعیت	مراحل ثبت نام
۱- نظام آموزشی جدید (۳-۶). ۲- نظام آموزشی سالی واحدی یا ترمی واحدی. ۳- نظام آموزشی قدیم (دوره چهارساله دبیرستان). ۴- سطح یک حوزه علمیه.	در مرحله اول ثبت نام داوطلب می‌بایست نوع نظام آموزشی خود را مشخص نماید:

■ آن دسته از داوطلبانی که گزینه ۱ از مرحله اول ثبت نام را انتخاب می‌نمایند، یکی از گزینه‌ها به شرح زیر را مشخص نمایند.

۱- دارای دیپلم «ریاضی فیزیک»، «علوم تجربی»، «ادبیات و علوم انسانی» یا «علوم و معارف اسلامی» هستم. ۲- دارای دیپلم «فنی و حرفه‌ای» یا «کاردانش» هستم.	داوطلب نظام آموزشی جدید (۳-۶) در مرحله دوم ثبت نام می‌بایست وضعیت شاخه تحصیلی خود را از گزینه‌های روبرو مشخص نماید:
--	---

■ داوطلبان (نظام آموزشی جدید (۳-۶)) پس از تعیین شاخه تحصیلی در صورت انتخاب مورد اول، کد سوابق تحصیلی (۱۷ رقمی) مخصوص دانش آموزان نظام آموزشی جدید (۳-۶) را وارد و پس از مشاهده اطلاعات فردی خود نسبت به تأیید یا عدم تأیید آن اقدام نمایند. در صورت تأیید اطلاعات فردی، بندهای مربوط به سوابق تحصیلی در تقاضانامه ثبت نامی درج خواهد شد و داوطلب می‌بایست نسبت به تکمیل سایر بندهای تقاضانامه ثبت نامی اقدام نماید. در صورت عدم تأیید اطلاعات نسبت به ادامه روند ثبت نام اقدام و بعد از اتمام ثبت نام جهت رفع مغایرت حداکثر تا تاریخ ۱۴۰۱/۸/۱۴ به منطقه آموزش و پرورش خود مراجعه نمایند. دانش آموزان نظام آموزشی جدید ۳-۶ سال تحصیلی جاری که در خردادماه سال ۱۴۰۲ فارغ التحصیل می‌شوند نیز در خصوص تأیید اطلاعات فردی همانند داوطلبان فوق اقدام و همچنین برای اطلاع از نحوه اقدام فرایند مشاهده سوابق تحصیلی به اطلاعیه پرنیت کارت شرکت در نوبت دوم آزمون در تیرماه سال ۱۴۰۲ مراجعه نمایند.

توجه: آن دسته از داوطلبانی که وضعیت خود را نظام آموزشی جدید ۳-۶ انتخاب و شاخه تحصیلی خود را گزینه «دارای دیپلم «فنی و حرفه‌ای» یا «کاردانش» انتخاب نمایند وارد مرحله تکمیل تقاضانامه ثبت نام می‌شوند.

■ آن دسته از داوطلبانی که گزینه ۲ «نظام آموزشی سالی - واحدی یا ترمی - واحدی» را انتخاب نمایند، سوابق تحصیلی برای دارندگان دیپلم‌های شاخه نظری نظام سالی - واحدی یا ترمی - واحدی، که دیپلم خود را از سال ۱۳۸۴ به بعد و یا پیش‌دانشگاهی خود را از سال ۱۳۹۱ به بعد دریافت نموده‌اند، طبق ضوابط اعمال خواهد شد. لذا این داوطلبان برای ثبت نام در آزمون می‌بایست در مرحله دوم وضعیت تحصیلی دیپلم و پیش‌دانشگاهی خود را با انتخاب یکی از گزینه‌ها به شرح زیر مشخص نمایند:

دارای دیپلم «ریاضی فیزیک»، «علوم تجربی»، «ادبیات و علوم انسانی» یا «علوم و معارف اسلامی» که از سال ۱۳۸۴ تا ۱۴۰۰ فارغ التحصیل شده‌ام. دارای دیپلم «ریاضی فیزیک»، «علوم تجربی»، «ادبیات و علوم انسانی» یا «علوم و معارف اسلامی» که در سال ۱۳۸۳ و قبل از آن فارغ التحصیل شده‌ام. دارای دیپلم «فنی و حرفه‌ای»، «کاردانش» یا «دیپلم تطبیقی امور بین‌الملل و غیر ایرانی» هستم.	الف) در مرحله دوم داوطلب نظام آموزشی سالی - واحدی یا ترمی - واحدی می‌بایست وضعیت دیپلم و پیش‌دانشگاهی خود را با علامت‌گذاری یکی از گزینه‌های روبرو مشخص نماید:
--	--

دارای مدرک پیش‌دانشگاهی که در سال ۱۳۹۱ تا ۱۴۰۰ فارغ التحصیل شده‌ام. مدرک پیش‌دانشگاهی خود را تا تاریخ ۳۱ شهریور ۱۴۰۲ دریافت می‌کنم. دارای مدرک پیش‌دانشگاهی که سال ۱۳۹۰ و قبل از آن فارغ التحصیل شده‌ام. دارای «مدرک پیش‌دانشگاهی تطبیقی امور بین‌الملل و غیر ایرانی هستم» و یا «در ستون نمره کتبی کارنامه فارغ التحصیلی نمره درج نشده است». دانشجو یا فارغ التحصیل مقطع کاردانی پیوسته هستم ولی مدرک پیش‌دانشگاهی ندارم.	ب) داوطلب نظام آموزشی سالی - واحدی یا ترمی - واحدی می‌بایست وضعیت مدرک پیش‌دانشگاهی خود را به شرح مقابل مشخص نماید:
---	---

داوطلبان (دیپلم‌های شاخه نظری نظام سالی واحدی یا ترمی واحدی) (نظام آموزشی قبلی) در مرحله سوم برای اعمال سوابق تحصیلی می‌بایست کد سوابق تحصیلی دیپلم و یا پیش‌دانشگاهی خود را وارد نمایند که پس از این مرحله اطلاعات شناسنامه‌ای و نمرات داوطلب نمایش داده می‌شود و داوطلب می‌بایست صحت اطلاعات خود را تأیید و در صورت مشاهده مغایرت، باید گزینه مغایرت دارد را علامت‌گذاری نموده و در پایان، برای پیگیری موضوع مغایرت سوابق تحصیلی حداکثر تا تاریخ ۱۴۰۱/۸/۱۴ به منطقه آموزش و پرورش محل اخذ مدرک تحصیلی خود مراجعه نماید.

■ دانش آموزان پیش‌دانشگاهی سال تحصیلی جاری که در خردادماه سال ۱۴۰۲ فارغ التحصیل می‌شوند، لازم است برای اطلاع از نحوه اقدام فرایند مشاهده سوابق تحصیلی به اطلاعیه پرنیت کارت شرکت در آزمون در نوبت دوم آزمون در تیرماه سال ۱۴۰۲ مراجعه نمایند.

■ داوطلبانی که گزینه «دارای دیپلم فنی و حرفه‌ای و یا کاردانش هستم» از بند الف را انتخاب نمایند وارد مرحله تکمیل تقاضانامه ثبت نام می‌شوند.

■ آن دسته از داوطلبانی که گزینه ۳ «نظام آموزشی قدیم دوره چهارساله دبیرستان» را انتخاب نمایند وارد مرحله تکمیل تقاضانامه ثبت نام می‌شوند.

■ آن دسته از داوطلبانی که گزینه ۴ «سطح یک حوزه علمیه» را انتخاب نمایند وارد مرحله تکمیل تقاضانامه ثبت نام می‌شوند.

راهنمای عملی ثبت نام

داوطلبان با ورود به صفحه «ثبت نام جدید» (تصویر شماره یک) می‌توانند نظام تحصیلی خود را با یکی از حالت‌های زیر انتخاب نموده و با درج سریال ۱۲ رقمی ثبت نام، وارد فرایند روند ثبت نام شوند.

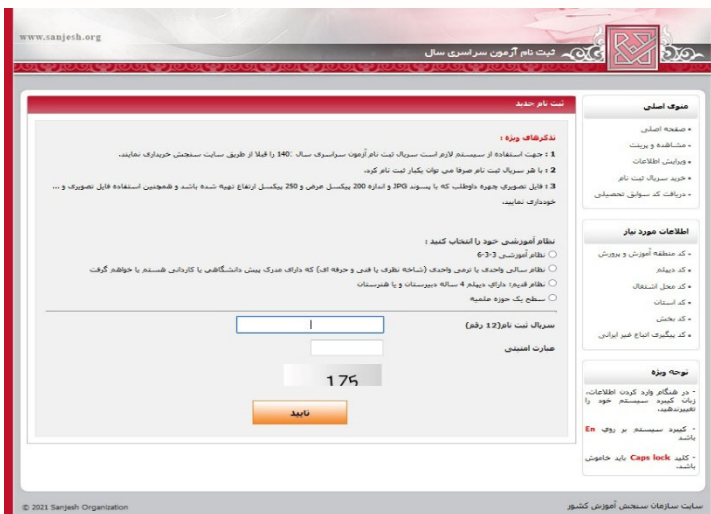

(تصویر شماره یک)

حالت اول:

متقاضیانی که نظام آموزشی جدید ۳-۳-۶ را در تصویر یک به شرح زیر انتخاب می‌نمایند وارد محیط فرم انتخاب نظام تحصیلی (تصویر شماره ۲) به شرح زیر می‌شوند.

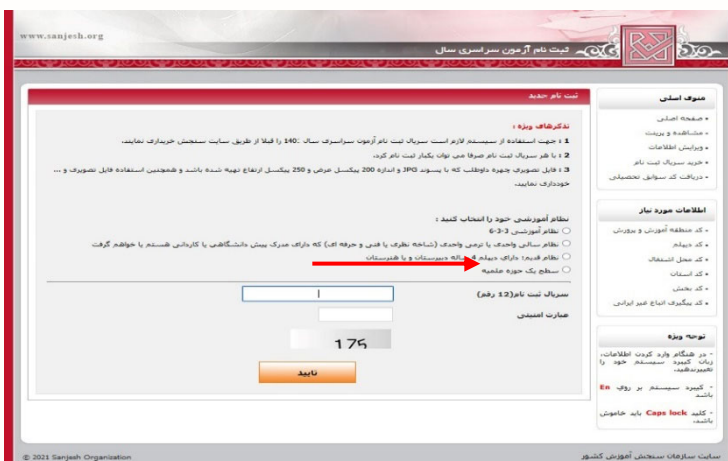

(تصویر شماره یک)



(تصویر شماره دو)

آن دسته از متقاضیان نظام آموزشی جدید ۳-۳-۶ که (مطابق تصویر شماره ۲) بند مربوط به «دانش آموز شاخه نظری رشته های ریاضی فیزیک، علوم تجربی، علوم انسانی و علوم معارف اسلامی هشتم» را علامتگذاری می‌نمایند وارد محیط دریافت کد سوابق تحصیلی و مشاهده مشخصات شناسنامه‌ای می‌شوند که پس از مشاهده و تأیید اطلاعات، این متقاضیان وارد صفحه بارگذاری عکس (تصویر شماره ۴) شده و پس از بارگذاری و تأیید عکس وارد محیط تقاضانامه ثبت نامی می‌شوند.

◀ آن دسته از متقاضیانی که بند مربوط به «دانش آموز شاخه فنی و حرفه‌ای یا کار دانش هشتم» را علامتگذاری می‌نمایند (طبق تصویر شماره ۲) وارد صفحه بارگذاری عکس (تصویر شماره ۴) شده و پس از بارگذاری و تأیید عکس وارد محیط تقاضانامه ثبت‌نامی می‌شوند.

حالت دوم:

متقاضیانی که نظام سالی واحدی یا ترمی واحدی را در تصویر یک به شرح زیر انتخاب می‌نمایند وارد محیط فرم انتخاب نظام تحصیلی خواهند شد. (مطابق تصویر شماره ۳)



(تصویر شماره یک)



(تصویر شماره سه)

◀ متقاضیان لازم است با توجه به سال اخذ دیپلم و یا پیش‌دانشگاهی و یا مدرک کاردانی، نسبت به علامتگذاری موارد مندرج در این صفحه اقدام نموده که در این صورت متقاضیان با توجه به نوع علامتگذاری بندها، کسانی که مشمول سوابق تحصیلی هستند با ورود کد سوابق تحصیلی و کد دانش‌آموزی و سپس مشاهده سوابق تحصیلی خود اقدام نمایند. این متقاضیان پس از تأیید سوابق تحصیلی وارد صفحه بارگذاری عکس (تصویر شماره ۴) شده و پس از بارگذاری وارد محیط تقاضانامه ثبت‌نامی شده و نسبت به تکمیل بندهای مورد نیاز اقدام نمایند.

◀ برخی از متقاضیان نیز که مشمول سوابق تحصیلی نمی‌باشند، وارد صفحه بارگذاری عکس (تصویر شماره ۴) شده و پس از بارگذاری و تأیید عکس وارد محیط تقاضانامه ثبت‌نامی می‌شوند.

حالت سوم و چهارم:

متقاضیانی که نظام قدیم و یا سطح یک حوزه علمیه را در تصویر شماره یک به شرح زیر انتخاب می‌نمایند وارد صفحه «ارسال عکس متقاضی» (تصویر شماره ۴) شده و اقدام به بارگذاری عکس خود طبق دستورالعمل مندرج در این تصویر می‌نمایند.

این متقاضیان بعد از بارگیری عکس و تأیید، وارد محیط تقاضانامه شده و لازم است نسبت به تکمیل بندهای تقاضانامه ثبت‌نام اقدام نمایند.



(تصویر شماره یک)

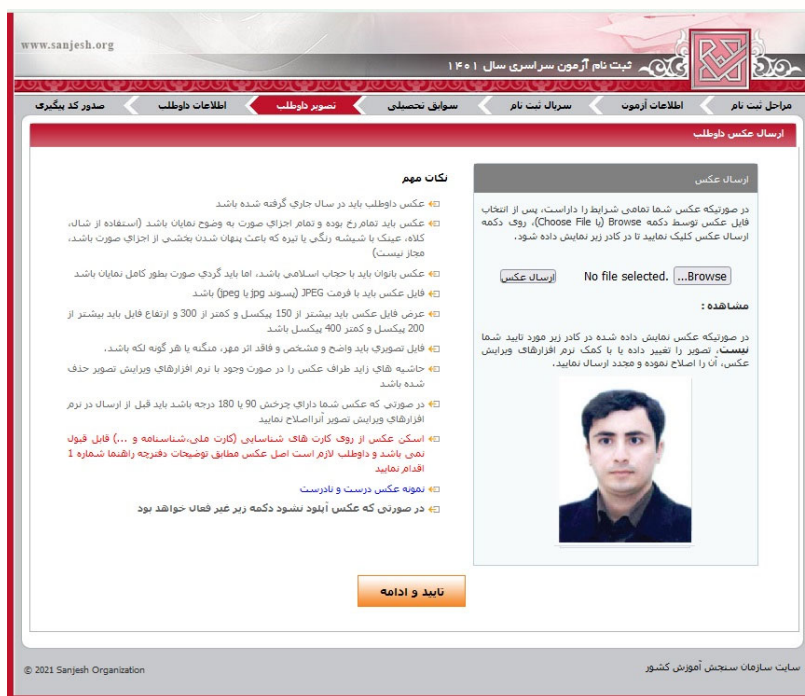

همه متقاضیان حالتهای اول تا چهارم پس از تکمیل تقاضانامه ثبت‌نام لازم است نسبت به پرینت تقاضانامه تکمیل شده که حاوی اطلاعات متقاضی و هم‌چنین شماره پرونده ۷ رقمی و کد پیگیری ثبت‌نام ۱۶ رقمی می‌باشد اقدام نمایند.

یادآوری مهم در خصوص ثبت اطلاعات در تقاضانامه ثبت نامی:

چنانچه اطلاعات هویتی شما متفاوت از شناسنامه و کارت ملی باشد، مسئولیت حذف از پذیرش و گزینش و یا تاخیر در اعلام نتیجه آزمون به عهده داوطلب خواهد بود و سازمان سنجش آموزش کشور و هیات مرکزی گزینش دانشجو در این مورد هیچگونه مسئولیتی ندارند.

نحوه تکمیل تقاضانامه اینترنتی

ردیف‌های ۱، ۲ و ۳: داوطلب باید در محل مورد نظر نام خانوادگی، نام و نام پدر خود را مطابق با شناسنامه به‌طور کامل وارد نماید. در صورت داشتن پسوند در شناسنامه می‌بایست در تقاضانامه عیناً پسوند را نیز درج نمایید (از به کار بردن هرگونه علامت غیر از حروف الفباء و همچنین تکرار حروف به دلیل داشتن تشدید خودداری شود).

ردیف ۴: داوطلب باید برحسب اینکه، زن یا مرد است دایره مربوط را علامت‌گذاری نماید.

ردیف ۵: داوطلب باید از سمت چپ به راست فقط شماره شناسنامه خود را در محل مربوطه درج نماید و از درج حروف، ممیز و یا خط تیره که در بعضی شناسنامه‌ها درج گردیده خودداری نماید.

ردیف ۶: داوطلب باید شماره سری و سریال شناسنامه خود را که به رنگ قرمز در حاشیه بالای صفحات شناسنامه درج شده است، در این قسمت وارد نماید.

مثال: ۶۱۳۰۳۵

الف
۹۱

 / الف در تقاضانامه ثبت‌نام درج می‌شود.

شناسنامه های المثنی بصورت: «۶۱۳۰۳۵ دو» می باشد که در تقاضانامه بصورت ۶۱۳۰۳۵ / ۲ درج می‌شود.

ردیف ۷: داوطلب باید تاریخ تولد خود را به‌طور دقیق (روز، ماه و سال) در محل مربوط درج نماید (دورقم اول سال تولد یعنی ۱۳ درج گردیده است).

ردیف ۸: داوطلب باید شماره ملی خود را که ده رقم است از چپ به راست در محل مربوط درج و از درج ممیز و یا خط تیره خودداری نماید.

ردیف ۹: داوطلب باید کد بخش محل تولد خود را در این محل درج نماید. جدول شماره ۳ مربوط به تفکیک استانی کد بخش‌ها در صفحات ۵۲ تا ۷۳ این دفترچه راهنما درج شده است.

ردیف ۱۰: داوطلبان اتباع خارجی که بر اساس توضیحات ارائه شده در صفحه ۲۹ همین دفترچه راهنما مجاز به ثبت‌نام در آزمون می‌باشند برحسب ملیت خود یکی از گزینه‌ها را علامت‌گذاری نموده و ضمن درج کد پیگیری ۱۳ رقمی خود می‌بایست شماره گذرنامه و شماره کارت اقامت خود را در محل مخصوص درج نمایند.

ردیف ۱۱: برای استفاده از خدمات پیام کوتاه، شماره تلفن همراه خود را در این بند درج نمایید.

یادآوری: با توجه به اینکه مقرر گردیده در مراحل مختلف فرایند این آزمون خدماتی از طریق ارسال پیام کوتاه به داوطلبان ارائه شود، داوطلبانی که تمایل به استفاده از خدمات پیام کوتاه دارند در زمان ثبت‌نام با انتخاب گزینه مربوط و پرداخت مبلغ ۳۰۰/۰۰۰ (سی هزار) ریال به‌عنوان هزینه استفاده از خدمات پیام کوتاه، می‌توانند از این خدمات استفاده نمایند.

ردیف ۱۲: داوطلب باید شماره تلفن ثابت با کد شهر خود را در محل مربوط درج نماید.

ردیف ۱۳: داوطلب باید کد پستی دقیق خود، که یک عدد ده‌رقمی است، را در محل مربوط یادداشت و از درج ممیز و یا خط تیره خودداری نماید.

ردیف ۱۴: داوطلب باید نشانی دقیق پستی خود را مطابق موارد درخواست شده در این ردیف درج نماید (طی مراحل آزمون چنانچه آدرس داوطلب تغییر کند لازم است نشانی جدید خود را کتباً به سازمان سنجش آموزش کشور اطلاع دهد).

ردیف ۱۵: داوطلب باید منطقه شهرداری محل سکونت خود را که از ۱ تا ۲۲ است در محل یادداشت نموده و از درج ممیز و یا خط تیره خودداری نماید. این بند برای در نظر گرفتن نزدیک‌ترین حوزه امتحانی به محل سکونت داوطلب در شهرهای بزرگ، پیش‌بینی شده است.

ردیف ۱۶: آن دسته از داوطلبانی که دارای رایانامه (E-mail) می‌باشند، نشانی پست الکترونیکی خود را در این بند درج نمایند.

ردیف ۱۷: داوطلبان مرد (برادران) باید وضعیت نظام وظیفه خود را با توجه به مقررات وظیفه عمومی مندرج در صفحه ۱۹ دفترچه حاضر با یکی از کدهای ۱ تا ۱۰ با مطالعه دقیق و توجه لازم به تذکرات مهم ذیل صفحه، مشخص نمایند.

ردیف ۱۸: داوطلب باید کدسوابق تحصیلی دیپلم خود را در این قسمت درج نماید.

ردیف ۱۹: داوطلب باید کدسوابق تحصیلی پیش‌دانشگاهی خود را در این قسمت درج نماید.

ردیف ۲۰: داوطلبان باید وضعیت دانش‌آموزی و یا فارغ‌التحصیلی خود در هر یک از نظام‌های آموزشی را با علامت گذاری در یکی از قسمت‌های این بند مشخص نمایند.

ردیف ۲۱: داوطلب باید کد منطقه و یا ناحیه آموزش و پرورش محل اخذ مدرک دیپلم خود را در این بند درج نماید.

● «کد منطقه یا ناحیه آموزش و پرورش» با «کد بخش» متفاوت است.

ردیف ۲۲: داوطلبان، به ویژه داوطلبانی که دیپلم خود را در یکی از سال‌های ۱۳۸۴ به بعد دریافت نموده‌اند، لازم است کد دانش‌آموزی مقطع دیپلم خود را، در این قسمت درج نمایند.

ردیف ۲۳: داوطلب باید کد عنوان دیپلم (پایه دوازدهم نظام جدید آموزشی ۳-۳-۶ و یا سال سوم نظام سالی - واحدی یا ترمی - واحدی و یا سال چهارم نظام قدیم) خود، که یک عدد دورقمی است، را از جدول شماره ۶ مندرج در صفحه ۷۵ این دفترچه راهنما استخراج و در این بند درج نماید.

ردیف ۲۴: داوطلبان نظام آموزشی جدید پایه دوازدهم نظام آموزشی ۳-۳-۶ و یا سال سوم نظام سالی - واحدی یا ترمی - واحدی و یا سال چهارم نظام قدیم لازم است سال، ماه و روز اخذ مدرک دیپلم خود را در این محل درج نمایند.

ردیف ۲۵: داوطلب باید معدل کل دیپلم نظام آموزشی جدید ۳-۳-۶ و یا دیپلم نظام آموزشی سالی واحدی یا ترمی واحدی و یا دیپلم نظام قدیم و یا دیپلم فنی و حرفه‌ای و یا کاردانش خود را در این محل درج نماید (به صورت اعداد صحیح و اعشار).

ردیف ۲۶: داوطلبان باید معدل کتبی نهایی «پایه دوازدهم نظام آموزشی جدید ۳-۳-۶ و یا سال سوم نظام آموزشی سالی واحدی یا ترمی واحدی و یا دیپلم نظام قدیم» خود را در این محل درج نمایند (به صورت اعداد صحیح و اعشار). ضمناً ملاک عمل گواهی پایان دوره متوسطه صادره از آموزش و پرورش است.

ردیف ۲۷: داوطلب باید کد منطقه و یا ناحیه آموزش و پرورش محل اخذ مدرک پیش‌دانشگاهی خود را در این بند درج نماید.

ردیف ۲۸: داوطلبان نظام سالی واحدی یا ترمی واحدی، بخصوص داوطلبانی که مدرک پیش‌دانشگاهی خود را در یکی از سال‌های ۱۳۹۱ تا ۱۴۰۱ دریافت نموده و یا می‌نمایند، لازم است کد دانش‌آموزی مقطع پیش‌دانشگاهی خود را، در این قسمت درج نمایند.

ردیف ۲۹: داوطلب باید کد عنوان مدرک پیش‌دانشگاهی خود را یک عدد دو رقمی است از جدول شماره ۷ مندرج در صفحه ۷۵ این دفترچه راهنما استخراج و در این بند درج نماید.

ردیف ۳۰: داوطلب باید سال، ماه و روز اخذ مدرک دوره پیش‌دانشگاهی خود را در این بند درج نماید.

ردیف ۳۱: داوطلبان نظام سالی - واحدی یا ترمی - واحدی که دارای مدرک پیش‌دانشگاهی هستند باید معدل کل دوره پیش‌دانشگاهی خود (در صورت فارغ‌التحصیلی) و داوطلبان نظام جدید ۳-۳-۶ بایستی معدل پایه یازدهم خود را (به صورت اعداد صحیح و اعشار) در این محل درج نمایند.

ردیف ۳۲: داوطلب باید کد بخش محل اخذ مدرک «سال دوم دبیرستان برای داوطلبان نظام سالی - واحدی یا ترمی - واحدی و یا دوسال قبل دیپلم برای داوطلبان نظام قدیم و یا پایه دهم برای داوطلبان نظام آموزشی جدید ۳-۳-۶» خود را در این محل درج نماید. جدول مربوط به تفکیک استانی کد بخش‌ها در صفحات ۵۲ تا ۷۳ این دفترچه راهنما موجود است.

ردیف ۳۳: داوطلب باید کد بخش محل اخذ مدرک «دیپلم برای داوطلبان نظام سالی - واحدی یا ترمی - واحدی و یا سال قبل دیپلم برای داوطلبان نظام قدیم و یا پایه یازدهم برای داوطلبان نظام آموزشی جدید ۳-۳-۶» خود را در این محل درج نماید. جدول کد بخش به تفکیک هر استان در صفحات ۵۲ تا ۷۳ این دفترچه راهنما موجود است.

ردیف ۳۴: داوطلب باید کد بخش محل اخذ مدرک دوره پیش‌دانشگاهی برای داوطلبان نظام آموزشی سالی واحدی یا ترمی واحدی و یا دیپلم برای داوطلبان نظام قدیم و پایه دوازدهم برای داوطلبان نظام آموزشی جدید ۳-۳-۶ خود را در این محل درج نماید. جدول کد بخش به تفکیک هر استان در صفحات ۵۲ تا ۷۳ این دفترچه راهنما موجود است. (داوطلبان نظام قدیم چهارساله کد محل اخذ مدرک دیپلم خود و داوطلبان دارنده مدرک کاردانی که فاقد مدرک پیش‌دانشگاهی هستند (دیپلمه‌های فنی و حرفه‌ای یا کاردانش نظام سالی واحدی یا ترمی واحدی) کد بخش سال اول دبیرستان خود را در این محل درج نمایند).

ردیف ۳۵: داوطلب باید منحصرأً یکی از گروه‌های آزمایشی را انتخاب نماید و چنانچه به‌غیراز گروه آزمایشی اصلی (یکی از گروه‌های آزمایشی علوم ریاضی و فنی، علوم تجربی و علوم انسانی) داوطلب گروه‌های آزمایشی هنر و زبان‌های خارجی است باید حسب مورد گزینه‌های مربوط را در بندهای ۳۶ و ۳۷ تقاضانامه ثبت‌نام اینترنتی تکمیل نماید. ضمناً داوطلب باید برای ثبت‌نام و شرکت در آزمون هریک از گروه‌های آزمایشی هنر و یا زبان‌های خارجی، **سریال اعتباری جداگانه (۱/۳۰۰/۰۰۰ ریالی)** نیز تهیه نماید.

همچنین در این بند منحصرأً دارندگان دیپلم علوم و معارف اسلامی و مدرک پیش‌دانشگاهی علوم و معارف اسلامی در گروه آزمایشی علوم انسانی با توجه به توضیحات مندرج در صفحه ۳۳ این دفترچه راهنما، پاسخگویی به نوع دفترچه سؤالات خود را مشخص می‌نمایند.

ضمناً در همین بند داوطلب با وضعیت **بهبیار شاغل** لازم است وضعیت خود را با علامت‌گذاری در محل مربوطه مشخص نمایند. و در صورتیکه به‌بیار شاغل باشد باید کد استان محل اشتغال به کار خود را از جدول شماره ۳ (مندرج در صفحات ۵۲ تا ۷۳) استخراج و در محل مربوطه درج نماید.

ردیف ۳۶: داوطلبان علاقه‌مند به شرکت در گروه آزمایشی هنر لازم است نسبت به خرید سریال اعتباری به مبلغ **۱/۳۰۰/۰۰۰ (یک میلیون و سیصد هزار) ریال** برای شرکت در گروه آزمایشی هنر اقدام و این بند را در تقاضانامه ثبت نام علامت‌گذاری نمایند.

● داوطلبانی که در بند ۳۵ تقاضانامه، گروه آزمایشی خود را هنر انتخاب کرده اند نیازی نیست این بند را علامت گذاری نمایند.

ردیف ۳۷: داوطلبان علاقه‌مند به شرکت در گروه آزمایشی زبان‌های خارجی لازم است نسبت به خرید سریال اعتباری به مبلغ ۱/۳۰۰/۰۰۰ (یک میلیون و سیصد هزار) ریال برای شرکت در گروه آزمایشی زبان‌های خارجی اقدام و این بند را در تقاضانامه ثبت‌نام علامت‌گذاری نمایند. در این گروه آزمون اختصاصی از زبان های انگلیسی، آلمانی، فرانسه، روسی و ایتالیایی برگزار می شود.

● داوطلبانی که در بند ۳۵ تقاضانامه، گروه آزمایشی خود را زبان‌های خارجی انتخاب کرده اند نیازی نیست این بند را علامت گذاری نمایند.

ردیف ۳۸: داوطلب باید برای شرکت در گروه آزمایشی زبان های خارجی با انتخاب منحصرأ یک مورد، زبان اختصاصی خود را انتخاب نماید. (این بند مختص گروه آزمایشی زبان‌های خارجی می باشد).

ردیف ۳۹: داوطلبان علاقه‌مند به شرکت در گزینش رشته‌های تحصیلی "دانشگاه اطلاعات و امنیت ملی امام باقر(ع)" (وابسته به وزارت اطلاعات)، این بند را علامت‌گذاری نمایند (شرایط و ضوابط پذیرش دانشجو در این دانشگاه در صفحه ۵۰ این دفترچه درج شده است).

ردیف ۴۰: داوطلبان علاقه‌مند به شرکت در گزینش رشته‌های تحصیلی "دانشگاه غیرانتفاعی امام صادق(ع)"، این بند را علامت‌گذاری نمایند. (برای اطلاع از شرایط و ضوابط پذیرش دانشجو به آدرس اینترنتی دانشگاه به نشانی www.isu.ac.ir مراجعه نمایید).

یادآوری مهم: داوطلبان توجه نمایند اعلام علاقه‌مندی به شرکت در گزینش رشته‌های تحصیلی "دانشگاه غیرانتفاعی امام صادق(ع)" در این بند، به منزله ثبت‌نام قطعی آنان در این دانشگاه نبوده و داوطلبان لازم است برای تکمیل مراحل ثبت‌نام، به پایگاه اینترنتی دانشگاه مذکور مراجعه و پس از اطلاع از شرایط و ضوابط دانشگاه، نسبت به تکمیل کاربرگ ثبت‌نام اقدام نمایند.

ردیف ۴۱: هر یک از داوطلبان لازم است با مشخص نمودن یکی از موارد این بند، سهمیه خود را مشخص نمایند. در صورتی که سهمیه پذیرش شما غیر از مناطق است، حسب مورد، بند مربوطه را علامت‌گذاری و همچنین اگر ارگان تأییدکننده سهمیه شما ستاد مشترک سپاه، وزارت جهاد کشاورزی و یا ستاد کل نیروهای مسلح است، بند ۴۲ تقاضانامه (کد پیگیری ۱۲ رقمی ایثارگران) را نیز تکمیل نمایید.

ردیف ۴۲: چنانچه ارگان تأییدکننده سهمیه شما ستاد مشترک سپاه پاسداران و یا ستاد کل نیروهای مسلح است، می‌بایست برای دریافت کد پیگیری به نواحی محل اعزام خود مراجعه نموده و پس از دریافت کد پیگیری ۱۲ رقمی، آن را در این بند درج نمایید (کد پیگیری ۱۲ رقمی ایثارگران برای هر آزمون متفاوت است).

چنانچه ارگان تأییدکننده سهمیه شما، وزارت جهاد کشاورزی است کد پیگیری ۱۲ رقمی ایثارگران عبارت است از: (کد ملی خود رزمنده+۵۵). مثال: اگر کد ملی رزمنده: ۰۳۲۱۶۴۰۶۷۰ باشد. کد پیگیری ۱۲ رقمی ایثارگر: ۵۵۰۳۲۱۶۴۰۶۷۰ خواهد بود.

داوطلبان مذکور در صورت داشتن هرگونه سؤال و ابهام در این خصوص به «ادارات امور اداری سازمان جهاد کشاورزی استان» مراجعه نمایند.

ردیف ۴۳: داوطلبان استفاده از سهمیه رزمندگان (موارد ۱۱، ۱۲، ۱۳، ۱۷، ۱۸، ۱۹، ۲۰، ۲۱ و ۲۲ از بند ۴۳ تقاضانامه ثبت نام) که به صورت داوطلبانه در جبهه‌های نبرد حق علیه باطل حضور داشته‌اند، لازم است مدت حضور فرد رزمنده در جبهه را به «ماه» در این بند تکمیل نمایند.

ردیف ۴۴: آن دسته از داوطلبانی که نوع معلولیت آنان بینایی، شنوایی، جسمی حرکتی، آسیب گفتار و زبان، تکاملی رشد (اتیسم) و اعصاب و روان می‌باشند، باید با علامتگذاری در دایره‌های این ردیف وضعیت خود را مشخص نمایند. معلولیت و شدت معلولیت این افراد از سازمان بهزیستی استعلام خواهد شد و براساس شدت معلولیتی که به تأیید آن سازمان خواهد رسید، خدمات و تسهیلات لازم طبق **جدول نیازهای برآورد شده داوطلبان دارای معلولیت** (جدول زیر) به داوطلبان ارائه خواهد شد. لذا داوطلبان معلولی که در سازمان بهزیستی تشکیل پرونده نداده‌اند، ضرورت دارد با مراجعه به ادارات بهزیستی محل سکونت خود نسبت به تشکیل پرونده اقدام نمایند. در صورت عدم تأیید معلولیت آنها توسط سازمان بهزیستی، خدمات و تسهیلات لازم به آنان ارائه نخواهد شد.

● داوطلبان نابینا که در زمان ثبت نام اینترنتی مورد معلولیت بینایی را انتخاب می‌کنند حتما تمایل خود را به پاسخگویی سؤالات خط بریل در ذیل بند ۴۴ تقاضانامه ثبت نامی مشخص نمایند.

جدول نیازهای برآورد شده داوطلبان دارای معلولیت در آزمون سراسری

ردیف	نوع معلولیت	شدت معلولیت	نیاز تعیین شده	توضیحات
۱	بینایی	خیلی شدید	منشی - وقت اضافه	با توجه به طیف وسیع کم بینایی و با توجه به شرایط محیط آزمون در صورت درخواست منشی در دسترس است.
		شدید	منشی - وقت اضافه	
		متوسط	چاپ درشت سؤالات - وقت اضافه به صورت ۱/۳ وقت افراد شدید	
		خفیف	چاپ درشت سؤالات	
۲	شنوایی	خیلی شدید	رابط - وقت اضافه	
		شدید	رابط - وقت اضافه	
		متوسط	.	
		خفیف	.	
۳	جسمی حرکتی	خیلی شدید	منشی - وقت اضافه	با توجه به آسیب چهاراندام در افراد با معلولیت جسمی حرکتی خیلی شدید، منشی و وقت اضافه دارد.
		شدید	.	در صورت آسیب صرفاً اندام‌های تحتانی (پاها)، نیازی به وقت اضافه و منشی ندارد.
		شدید	منشی - وقت اضافه	در صورت آسیب دست‌ها به ویژه دست غالب یا فقدان دست.
		متوسط	منشی - وقت اضافه	در صورت آسیب دست‌ها به ویژه دست غالب یا فقدان دست.
		خفیف	.	
۴	آسیب گفتار و زبان	با هر شدت معلولیت	.	
۵	تکاملی رشد (اتیسم)	با هر شدت معلولیت	محیط فیزیکی آرام و با تراکم جمعیت بسیار پایین	
۶	اعصاب و روان	با هر شدت معلولیت	.	

ردیف ۴۵: داوطلب با وضعیت چپ دست (ویژه داوطلبانی که درخواست استفاده از سندلی مخصوص داوطلبان چپ

دست در جلسه آزمون می‌باشند)، لازم است وضعیت خود را با علامت‌گذاری در محل مربوطه مشخص نمایند.

ردیف ۴۶: داوطلب شاغل رسمی و پیمانی باید کد محل اشتغال به کار خود را از جدول شماره ۵ (مندرج در صفحه ۷۴)

استخراج و در محل مربوطه درج نماید.

ردیف ۴۷: داوطلبان با وضعیت تحصیلی: دانشجوی انصرافی دوره روزانه، دانشجوی انصرافی دوره غیرروزانه، دانشجوی

دوره روزانه، دانشجوی دوره غیر روزانه و دانشجوی اخراجی دانشگاه‌ها و مؤسسات آموزش عالی، لازم است با علامت

گذاری در محل مربوطه وضعیت تحصیلی خود را مشخص نمایند.

ردیف ۴۸: داوطلبان با وضعیت فارغ‌التحصیلی در مقاطع: کاردانی، کارشناسی و کارشناسی ارشد و بالاتر دانشگاه‌ها و

مؤسسات آموزش عالی، لازم است با علامت‌گذاری در محل مربوط وضعیت فارغ‌التحصیلی خود را در هریک از مقاطع

مزبور مشخص نمایند و همچنین لازم است که تسهیلات دانشجویی مقاطع قبلی خویش را با صندوق رفاه دانشجویان

تسویه نمایند.

ردیف ۴۹: داوطلبانی که در دوره کاردانی فارغ‌التحصیل شده‌اند، لازم است معدل کل فارغ‌التحصیلی مقطع کاردانی خود

را به صورت اعداد صحیح و اعشار در این محل درج نمایند.

ردیف ۵۰: داوطلب باید کد استان و کد بخش محل اقامت خود را برای تعیین حوزه امتحانی از جدول شماره ۳ (مندرج

در صفحات ۵۲ تا ۷۳) استخراج و از چپ به راست در محل مربوطه درج نماید.

● لازم به ذکر است در نوبت اول آزمون سراسری سال ۱۴۰۲ در حوزه‌های خارج از کشور آزمون برگزار نخواهد شد.

ردیف ۵۱: آن دسته از داوطلبانی که در آزمون سراسری سال ۱۴۰۱ ثبت‌نام نموده‌اند، این بند را علامت‌گذاری نمایند.

ردیافت کد رهگیری.....

با تأیید اطلاعاتی که وارد کرده‌اید، شماره پرونده ۷ رقمی و کد رهگیری ۱۶ رقمی برای شما نمایش داده می‌شود. لازم است

شماره پرونده، کد رهگیری و همچنین اطلاعات کارت یا کارت‌های اعتباری را تا پایان مراحل آزمون نگهداری نمایید.

یادآوری های مهم:

۱- داوطلبانی که می‌خواهند در چند گروه آزمایشی (گروه آزمایشی اصلی بعلاوه علاقه‌مندی در گروه یا گروه‌های آزمایشی

هنر و زبان‌های خارجی) ثبت‌نام نمایند، می‌بایست در یک نوبت ثبت‌نام اقدام کنند.

۲- در صورتی که داوطلبان در هنگام تکمیل تقاضانامه ثبت‌نام اینترنتی برای گروه آزمایشی اصلی خود، سریال اعتباری

ثبت‌نام در یکی از گروه‌های آزمایشی هنر یا زبان‌های خارجی یا هر دو این گروه‌ها تهیه نکرده‌اند، می‌توانند ثبت‌نام

خود را تکمیل کرده و پس از تهیه سریال اعتباری مورد نیاز در مهلت ثبت‌نام، مجدداً به درگاه سازمان مراجعه و از

قسمت «قبلاً ثبت‌نام کرده‌ام» (منوی سمت راست) و با وارد کردن شماره پرونده و کد رهگیری، نسبت به اضافه کردن

گروه‌های آزمایشی مورد نظر خود اقدام نمایند.

۳- داوطلبان توجه داشته باشند پس از تکمیل "تقاضانامه ثبت نام" و "ارسال عکس" و "دریافت شماره پرونده ۷ رقمی" و "کد پیگیری ۱۶ رقمی" ثبت نام خود می‌توانند در قسمت مشاهده و چاپ اطلاعات ثبت نامی، اطلاعات خود را مشاهده و از آن پرینت تهیه نمایند.

۴- داوطلبانی که موفق به دریافت مشخصات ثبت نامی پس از اتمام ثبت نام نشده‌اند، می‌توانند، پس از ورود به سامانه از بخش "درخواست جدید" و انتخاب آزمون سراسری و سال ۱۴۰۲، گزینه "درخواست شماره داوطلبی و پرونده" را انتخاب نمایند. سیستم پس از مقایسه اطلاعات عضویت داوطلب با اطلاعات آزمون، اطلاعات مورد نظر را به عنوان پاسخ ارسال خواهد کرد. با توجه به اینکه سیستم براساس اطلاعات پروفایل پاسخگو خواهد بود، لذا کاربر نمی‌تواند اطلاعات آزمون فرد دیگر را دریافت کند و این **تخلف** است. لذا در صورت نیاز به دریافت اطلاعات لازم است هر داوطلب با توجه به مشخصات دقیق فردی خود عضو سیستم پاسخگویی اینترنتی شود.

۵- داوطلبان در خصوص تراکنشهای موفق و عدم دریافت رسید و نحوه پیگیری و بازیابی شماره سریالهای مفقود شده توجه داشته باشند، در صورتی که شماره سریال ثبت نام/علاقه‌مندی را گم کرده‌اید یا به آن دسترسی ندارید می‌بایست در سایت <http://epay.sanjesh.org> از منوی مشاهده مشخصات کارت اقدام کرده و پس از انتخاب سیستم مربوطه و وارد کردن شماره پیگیری پرداخت و سایر مشخصات خواسته شده، در صورتی که اطلاعات صحیح باشد، بلافاصله شماره سریال ثبت نام نمایش داده می‌شود. لازم به ذکر است که در صورت دسترسی نداشتن به شماره پیگیری پرداخت می‌بایست با شرکت پرداخت اینترنتی مربوطه تماس بگیرید و با اعلام مشخصات کارت بانکی، شماره خرید سازمان سنجش را دریافت کنید و سپس از طریق همان سایت epay.sanjesh.org امکان مشاهده مشخصات کارت فراهم می‌باشد. جهت برقراری تماس با شرکت‌های پرداخت می‌توانید به درگاه اینترنتی آنها مراجعه کنید. <http://www.pec.ir> و <http://samanepay.com>

۶- داوطلبان در خصوص عودت هزینه سریال‌های بلااستفاده توجه داشته باشند، در صورت استفاده از کارت و کامل شدن ثبت نام، اقدامی در این خصوص میسر نمی‌باشد. در صورت عدم استفاده از کارت، امکان واگذاری به اشخاص غیر تا پایان مهلت ثبت نام میسر نمی‌باشد. در غیر اینصورت از آخرین تاریخ مهلت ثبت نام لغایت یک ماه بعد هزینه به حساب کارتی که از آن خرید نموده‌اید عودت داده می‌شود اما برای برگشت وجه، پیامکی ارسال نمی‌شود. بنابراین لازم است صورت حساب کارت مورد نظر را مطابق با بازه زمانی فوق بررسی نمایید. لازم به یادآوری است هزینه کارتهایی که از آن استفاده شده و ثبت نام کامل شده است بازگردانده نخواهد شد.

۳- اقدامات پس از ثبت نام

امکان ویرایش و تصحیح فرم ثبت نام

در صورتی که بخواهید هر قسمت از مطالب فرم ثبت نام خود را تصحیح کنید، از تاریخ ۱۴۰۱/۸/۸ تا تاریخ ۱۴۰۱/۸/۱۴، با ورود به صفحه ثبت نام در بخشی با عنوان «قبلاً ثبت نام کرده‌ام» و با وارد کردن شماره پرونده و کد رهگیری (۱۶ رقمی) می‌توانید این کار را انجام دهید.

● اگر بعد از ثبت نام در گروه آزمایشی اصلی، قصد داشتید در آزمون گروه‌های آزمایشی دوم یا سوم (هنر یا زبان‌های خارجی) هم ثبت نام کنید، پس از خرید کارت اعتباری مجزا برای هر گروه، با ورود به صفحه ثبت نام، در بخش «قبلاً ثبت نام کرده‌ام» با وارد کردن شماره پرونده و کد رهگیری (۱۶ رقمی) می‌توانید در گروه‌های آزمایشی مورد علاقه خود ثبت نام نمایید.

● داوطلبانی که به تحصیل در دانشکده "اطلاعات و امنیت ملی امام محمد باقر(ع) (وابسته به وزارت اطلاعات)"، "دانشگاه امام صادق(ع)"، "دانشگاه علوم پزشکی بقیه... (عج)" و "دانشگاه علوم قضایی و خدمات اداری" علاقه‌مند هستند، لازم است به درگاه اطلاع رسانی این مؤسسه‌ها مراجعه و فرم درخواست شرکت در دانشگاه‌های مورد نظر را تکمیل و فرم چاپی تکمیل شده آن را حداکثر تا تاریخ ۱۴۰۱/۱۲/۲۹ به نشانی مؤسسه‌های مورد نظر خود ارسال نمایند.

◀◀ اطلاعات دانشگاه‌های خاص (صفحات ۴۹ تا ۵۱).

تکمیل فرم گواهی مربوط به رشته تحصیلی مندرج در انتهای دفترچه

● همه داوطلبان شرکت در آزمون سراسری (به جز فارغ التحصیلان بخش‌های مرکزی شهرهای اصفهان، تبریز، تهران، شیراز، مشهد و بخش کن شهرستان تهران، بخش لواسانات شهرستان شمیرانات) لازم است فرم عنوان رشته تحصیلی و محل تحصیل دوره پیش‌دانشگاهی و دو سال آخر دوره دبیرستان یا هنرستان و همچنین سه سال آخر دوره متوسطه برای دیپلم سنوات قبل نظام قدیم و نظام جدید آموزشی (۳-۳-۶) فرم مندرج در انتهای دفترچه، را با توجه به جدول‌های شماره (۳ و ۶) در بخش دوم دفترچه، تکمیل و به تأیید آموزش و پرورش محل تحصیل یا محل فارغ‌التحصیلی و یا نزدیک‌ترین اداره آموزش و پرورش محل سکونت خود رسانده و نزد خود نگهداری نمایند.

◀◀ فرم گواهی مربوط به رشته تحصیلی در انتهای دفترچه (صفحه ۷۷)

◀◀ جدول‌های شماره (۳) و (۶) را می‌توانید در صفحات ۵۲ تا ۷۳ و صفحه ۷۵ ملاحظه کنید.

فراموش نکنید!

برای آگاهی از همه مراحل آزمون سراسری، خبرها و اطلاعیه‌های این آزمون را با مراجعه به «درگاه اطلاع‌رسانی سازمان سنجش» و «نشریه پیک سنجش» پیگیری نمایید.

بخش دوم شرایط و مقررات شرکت در آزمون سراسری

در این بخش توضیحاتی درباره شرایط و مقررات شرکت در آزمون سراسری، مواد آزمون، رشته‌های تحصیلی و اهمیت (ضریب) درس‌ها برای ورود به هر رشته و منابع طرح سوال ارائه می‌شود.

۲-۱-۱ شرایط عمومی و اختصاصی ثبت نام و شرکت در آزمون سراسری

برای شرکت در آزمون سراسری داشتن شرایط زیر لازم است:

۲-۱-۱-۱ شرایط عمومی

- الف) عدم احراز عناد (نه اعتراض) نسبت به نظام جمهوری اسلامی ایران.
- تبصره - در صورتی که داوطلب سابقاً با نظام جمهوری اسلامی عناد داشته، باید تغییر نظر او احراز شود.
- ب) نداشتن سابقه عضویت خود و وابستگان آنها در سازمان‌های غیرقانونی و فراماسونری.
- ج) عدم احراز فساد اخلاقی.
- د) عدم اعتیاد به مواد مخدر.

۲-۱-۱-۲ شرایط اختصاصی

الف) داشتن یا دریافت گواهینامه دوره پیش‌دانشگاهی (نظام سالی واحدی یا ترمی واحدی) و یا دیپلم نظام آموزشی جدید ۳-۳-۶ (اعم از شاخه‌های نظری، فنی و حرفه‌ای و یا کاردانش) حداکثر تا تاریخ ۱۴۰۲/۶/۳۱ و یا دیپلم دوره چهارساله متوسطه نظام قدیم آموزش متوسطه و یا داشتن مدرک کردانی (فوق دیپلم).

تبصره ۱- ثبت نام و ادامه تحصیل پذیرفته شدگان در رشته‌هایی که پذیرش آنان از نیمسال دوم سال تحصیلی ۱۴۰۲-۰۳ آغاز می‌شود به شرط دریافت مدرک تحصیلی دیپلم نظام آموزشی جدید ۳-۳-۶ و یا پیش‌دانشگاهی و یا مدرک کردانی حداکثر تا تاریخ ۱۴۰۲/۱۱/۳۰، بلامانع می‌باشد.

تبصره ۲- دارندگان مدرک کردانی (فوق دیپلم) دانشگاه‌ها و مؤسسات آموزش عالی و دارندگان مدرک کردانی پیوسته و همچنین آن دسته از داوطلبان مذکور که حداکثر تا ۱۴۰۲/۶/۳۱ در مقطع کردانی (فوق دیپلم) فارغ‌التحصیل می‌شوند، می‌توانند در آزمون سراسری ثبت نام نمایند.

تبصره ۳- فارغ‌التحصیلان رشته‌های تحصیلی مورد نیاز وزارت بهداشت (مشمولین خدمات اجباری قانون خدمات پزشکیان و پیراپزشکان) در مقطع کردانی که باید حداکثر تا تاریخ ۱۴۰۲/۶/۳۱ و یا ۱۴۰۲/۱۱/۳۰ (در صورت قبولی در رشته‌هایی که پذیرش آنان از نیمسال دوم تحصیلی ۱۴۰۲-۱۴۰۳ آغاز می‌گردد) خدمات خود را شروع نکرده باشند، چنانچه در مقطع دکتری عمومی پزشکی، دندانپزشکی و داروسازی پذیرفته شوند، می‌توانند خدمات موضوع این قانون را پس از اتمام تحصیل با مقطع جدید به انجام برسانند. بدیهی است در صورت انجام قسمتی از خدمات موضوع قانون خدمت پزشکیان و پیراپزشکان، موظف به انجام مابقی خدمات پس از فراغت از تحصیل در مقطع جدید می‌باشند.

تبصره ۴- فارغ‌التحصیلان دوره کردانی رشته‌های تحصیلی گروه‌های آموزشی غیرپزشکی حداکثر تا تاریخ ۱۴۰۲/۶/۳۱ به شرطی می‌توانند در آزمون سراسری سال ۱۴۰۲ شرکت نمایند که تعهدات و خدمات قانونی را انجام داده باشند.

تبصره ۵- فارغ‌التحصیلان رشته‌های تحصیلی بهداشت دهان، تکنسین سلامت دهان، پرستاری دندانپزشکی، پروتز دندان و ساخت پروتز دندانی مشمول قانون خدمت پزشکان و پیراپزشکان نمی باشند.

تبصره ۶- بر اساس مصوبه جلسه ۵۴۸ مورخ ۱۳۸۳/۷/۲۸ شورای عالی انقلاب فرهنگی در مورد مدارک تحصیلی صادر شده توسط مدیریت یکی از حوزه‌های علمیه قم و خراسان، فضلا و طلاب حوزه‌های علمیه که بر اساس مدرک صادر شده توسط مدیریت یکی از حوزه‌های علمیه قم و خراسان دوره سطح ۱ را گذرانده‌اند و یا تا تاریخ ۱۴۰۲/۶/۳۱ فارغ‌التحصیل می‌شوند، منحصراً می‌توانند در گروه آزمایشی علوم انسانی ثبت‌نام و در آزمون آن شرکت نمایند و در صورت پذیرفته‌شدن مشروط به گذراندن دروس پیش‌نیاز به تشخیص گروه آموزشی، ادامه تحصیل دهند. این دسته از داوطلبان باید تصویر مدرک فراغت از تحصیل خود که توسط مدیریت حوزه‌های علمیه صادر گردیده است را در اختیار داشته باشند.

ب) پذیرفته شدگان دوره روزانه آزمون سراسری سال ۱۴۰۱ می‌توانند در آزمون سراسری سال ۱۴۰۲ ثبت نام و شرکت نمایند. ضمناً داوطلبان مذکور و نیز دانشجویان در حال تحصیل در دوره روزانه و غیر روزانه (نوبت دوم «شبانه»، دانشگاه آزاد اسلامی، مجازی، شهریه پرداز و پردیس خودگردان، پیام نور و دانشگاه‌ها و مؤسسات آموزش عالی غیردولتی - غیرانتفاعی) همه مقاطع تحصیلی اعم از کاردانی (پیوسته و ناپیوسته)، کارشناسی (پیوسته و ناپیوسته)، کارشناسی ارشد (پیوسته و ناپیوسته) و دکتری عمومی یا تخصصی، برای شرکت در آزمون سراسری سال ۱۴۰۲ به شرط نداشتن مشکل نظام‌وظیفه (برای برادران) می‌توانند هم زمان با تحصیل در دانشگاه و بدون انصراف از تحصیل برای شرکت در آزمون سراسری سال ۱۴۰۲ ثبت‌نام نمایند و در صورت قبولی، باید از رشته قبلی خود انصراف داده و فرم انصراف قطعی از رشته قبلی را به دانشگاه جدید محل تحصیل خود ارائه دهند. لازم به توضیح است که این دسته از داوطلبان حق بازگشت و ادامه تحصیل در رشته محل قبولی قبلی خود را ندارند و همچنین دانشجویان شاغل به تحصیل مقطع کاردانی (فوق‌دیپلم) که حداکثر تا تاریخ ۱۴۰۲/۶/۳۱ فارغ‌التحصیل می‌شوند، برای ثبت‌نام و شرکت در این آزمون نیاز به انصراف ندارند.

تبصره ۱- دانشجویان دوره‌های فوق که از معافیت تحصیلی استفاده می‌کنند، به‌منظور ثبت‌نام و شرکت مجدد در آزمون سراسری لازم است به ضوابط مربوط به مقررات وظیفه عمومی توجه و بر اساس آن ضوابط اقدام نمایند.

تبصره ۲- دانشجویان اخراجی آموزشی موضوع موارد مرتبط آیین‌نامه آموزشی و همچنین دانشجویان دوره کارشناسی که مدرک معادل کاردانی (اعم از کاردانی عمومی و یا کاردانی) را دریافت نموده‌اند نیز مانند مقررات مربوط به دانشجویان انصرافی پس از تسویه حساب کامل با مؤسسه ذی‌ربط و همچنین اداره کل امور دانشجویان داخل و صندوق رفاه دانشجویان وزارت ذی‌ربط و در صورت نداشتن مشکل نظام‌وظیفه (برای برادران) حق ثبت‌نام داشته و محدودیتی در انتخاب رشته ندارند. این دسته از داوطلبان می‌توانند تمامی تعهدات مربوط را پس از اتمام تحصیلات خود به‌صورت یکجا به انجام برسانند.

تبصره ۳- دانشجویان دوره‌های فوق که از معافیت تحصیلی استفاده می‌کنند، به‌منظور ثبت‌نام و شرکت مجدد در آزمون سراسری لازم است به ضوابط مربوط به مقررات وظیفه عمومی توجه و بر اساس آن ضوابط اقدام نمایند.

ج) دانش‌آموختگان مقطع کارشناسی در صورت شرکت مجدد در آزمون سراسری و قبولی با رعایت شرایط ذیل این بند می‌توانند ادامه تحصیل دهند.

۱- فارغ‌التحصیلان رشته‌های تحصیلی مورد نیاز وزارت بهداشت (مشمولین خدمات اجباری قانون خدمت پزشکان و پیراپزشکان) در مقطع کارشناسی که باید حداکثر تا تاریخ ۱۴۰۲/۶/۳۱ و یا ۱۴۰۲/۱۱/۳۰ (در صورت قبولی در

رشته هایی که پذیرش آنان از نیمسال دوم تحصیلی ۱۴۰۳-۱۴۰۲ آغاز می گردد) خدمات خود را شروع نکرده باشند، چنانچه در مقطع دکتری عمومی پزشکی، دندانپزشکی و داروسازی پذیرش شوند، می توانند خدمات موضوع این قانون را پس از اتمام تحصیل با مقطع جدید به انجام برسانند. بدیهی است در صورت انجام قسمتی از خدمات موضوع قانون خدمت پزشکان و پیراپزشکان، موظف به انجام مابقی خدمات پس از فراغت از تحصیل در مقطع جدید می باشند.

۲- دارا نبودن هرگونه تعهد خدمت به ارگان یا دستگاههای اجرایی، تعهدات سهمیه بومی و یا سهمیه مناطق محروم.
۳- نداشتن ممنوعیت تحصیل از نظر سازمان نظام وظیفه.

د) دانش آموختگان مقاطع کارشناسی ارشد ناپیوسته و پیوسته تمامی رشته های تحصیلی و دکتری عمومی پزشکی، دندانپزشکی، داروسازی و دکتری حرفه ای دامپزشکی متقاضی تحصیل مجدد، می توانند با رعایت شرایط زیر از طریق قبولی در آزمون سراسری در مقطع دکتری عمومی رشته های پزشکی، دندانپزشکی و داروسازی تحصیل نمایند و محدودیتی در انتخاب دوره های مختلف (روزانه و شهریه پرداز) ندارند.

۱- انجام خدمات موضوع قانون خدمت پزشکان و پیراپزشکان برای مشمولین این قانون الزامی است.
۲- دارا نبودن هرگونه تعهد خدمت به ارگان یا دستگاههای اجرایی و عدم دارا بودن تعهدات سهمیه بومی و یا سهمیه مناطق محروم.

۳- نداشتن ممنوعیت تحصیل از نظر سازمان نظام وظیفه.

ه) انجام خدمات موضوع قانون خدمت پزشکان و پیراپزشکان برای فارغ التحصیلان رشته های مورد نیاز وزارت بهداشت الزامی می باشد.

۲-۲- مقررات وظیفه عمومی

بر اساس اعلام رسمی سازمان وظیفه عمومی نیروی انتظامی جمهوری اسلامی ایران، داوطلبان «مرد» لازم است در زمان پذیرش در دانشگاه (قبول قطعی و ثبت نام) در آزمون سراسری سال ۱۴۰۲ یکی از شرایط زیر را دارا بوده و کد مربوط را در بند ۱۷ فرم تقاضانامه ثبت نام اینترنتی درج نمایند:

کد ۱) دارا بودن کارت پایان خدمت هوشمند؛

کد ۲) دارا بودن کارت معافیت دائم هوشمند (کفالت، پزشکی، ایثارگران و موارد خاص)؛

کد ۳) مشمولان دارای برگ معافیت موقت هولوگرام دار بدون غیبت (پزشکی، کفالت) در مدت اعتبار آن؛

تبصره: در صورت قبولی این افراد باید مجوز لازم جهت ثبت نام در دانشگاه را از معاونت وظیفه عمومی محل استقرار دانشگاه اخذ نمایند.

کد ۴) مشمولان محصل سال آخر دوره متوسطه که در سال تحصیلی ۱۴۰۲-۱۴۰۱ معافیت تحصیلی دانش آموزی اخذ نموده و تا تاریخ ۱۴۰۲/۶/۳۱ در سنوات مجاز تحصیلی (حداکثر تا ۲۰ سالگی تمام) فارغ التحصیل می شوند.

کد ۵) دانش آموزانی که قبل از سن مشمولیت (قبل از ۱۸ سالگی تمام) موفق به دریافت دیپلم نظام آموزشی جدید ۳-۶ شده باشند، به شرط نداشتن غیبت؛

توضیح: دانش آموزانی که در سن ۱۷ سالگی و قبل از سن مشمولیت موفق به دریافت دیپلم می شوند، چنانچه حداکثر تا شش ماه پس از رسیدن به سن مشمولیت (۱۸ سالگی تمام) وارد دانشگاه شوند، مجاز به ادامه تحصیل می باشند؛ در غیر این صورت به دلیل ورود به غیبت، مجاز به ادامه تحصیل نخواهند بود؛ مگر اینکه در مهلت شش ماه، خود را معرفی کرده و بدون غیبت به خدمت اعزام و یا دارای برگ اعزام بدون غیبت باشند.

کد ۶) کارکنان وظیفه (سربازان در حال خدمت) بدون غیبت اولیه دارای مدرک پیش‌دانشگاهی و یا دیپلم نظام آموزشی جدید ۳-۳-۶ حضوری و پیوسته (دانش‌آموزان عادی) به شرطی که در مقطع کارشناسی و بالاتر پذیرفته شوند.

کد ۷) کارکنان وظیفه‌ای که خدمت دوره ضرورت آنان تا تاریخ ۱۴۰۲/۶/۳۱ به پایان می‌رسد (این دسته از افراد باید به هنگام ثبت‌نام در دانشگاه، گواهی یا کارت پایان خدمت ارائه نمایند).

کد ۸) کارکنان پایور شاغل در نیروهای مسلح با ارائه گواهی اشتغال به خدمت و موافقت از اداره نیروی انسانی سازمان مربوط برای ادامه تحصیل.

کد ۹) دانشجویان انصرافی در صورتی که در سنوات اولیه تحصیلی، موضوع تبصره ۱ ماده ۳۳ قانون، انصراف داده و همچنین از تاریخ انصراف آنان در دانشگاه و رشته قبلی تا زمان پذیرش در دانشگاه و رشته جدید بیش از یک سال سپری نشده باشد. مضافاً مشروط به اینکه قبلاً (از تاریخ ۱۳۹۰/۸/۲۲ به بعد) از امتیاز یک بار انصراف استفاده نکرده باشند.

کد ۱۰) فارغ‌التحصیلان مقطع کاردانی فقط می‌توانند در رشته‌هایی در مقطع کارشناسی پیوسته تحصیل نمایند که برابر اعلام وزارتخانه‌های علوم و بهداشت، آن رشته (رشته تحصیلی مقطع کاردانی)، مقطع کارشناسی ناپیوسته بالاتر ندارد.

یادآوری‌های مهم مقررات وظیفه عمومی:

۱- مشمولان غایب مجاز به ادامه تحصیل نمی‌باشند و در صورت شرکت در آزمون و قبولی در آن، معافیت تحصیلی برای آنان صادر نگردیده و دانشگاه‌ها مجاز به ثبت‌نام از آن‌ها نمی‌باشند.

۲- دانشجویان اخراجی دانشگاه‌ها تا پایان خدمت دوره ضرورت یا دریافت معافیت دائم، مجاز به ادامه تحصیل نمی‌باشند (به‌جز افرادی که قبل از ورود به سن مشمولیت اخراج شده‌اند).

۳- معافیت تحصیلی برای هر مقطع فقط یک بار صادر می‌شود. بنابراین فارغ‌التحصیلان هر مقطع مجاز به تحصیل مجدد در همان مقطع نمی‌باشند. ضمناً تأکید می‌گردد فارغ‌التحصیلان مشمول مقطع کاردانی مجاز به شروع به تحصیل در مقاطع کارشناسی پیوسته، کارشناسی ارشد پیوسته و دکتری پیوسته نمی‌باشند و نیز فارغ‌التحصیلان مقطع کارشناسی مشمول، مجاز به شروع به تحصیل در مقطع کارشناسی ارشد پیوسته و دکتری پیوسته پزشکی، دندانپزشکی، داروسازی و دامپزشکی نیستند.

۴- ترخیص سربازان حین خدمت صرفاً جهت ادامه تحصیل در مقطع کارشناسی و بالاتر مجاز بوده و ترخیص آنان جهت تحصیل در مقطع کاردانی مجاز نیست.

۵- دانشجویان مقاطع کارشناسی و بالاتر پیوسته که با دریافت مدرک مقطع پایین‌تر از ادامه تحصیل انصراف و یا اخراج می‌گردند، تا پایان خدمت دوره ضرورت یا دریافت معافیت دائم، مجاز به ادامه تحصیل نمی‌باشند. مگر با رعایت تبصره ۱ ماده ۷ آیین‌نامه اجرایی معافیت تحصیلی مشروط به رعایت سقف مجاز سنوات تحصیلی اولیه مقطع فارغ‌التحصیل شده، مجاز به ادامه تحصیل در مقطع بالاتر شناخته شوند (یعنی مقطع معادل کاردانی را حداکثر در ۲/۵ سال فارغ‌التحصیل شده باشند).

۶- کارکنان وظیفه (سربازان حین خدمت) مجاز به تحصیل هم‌زمان با انجام خدمت نیستند. این افراد در صورت قبولی در دانشگاه و داشتن شرایط ادامه تحصیل، از خدمت ترخیص خواهند شد.

۷- همه پذیرفته‌شدگان آزمون سراسری سال ۱۴۰۲ ملزم هستند جهت دریافت مجوز ثبت‌نام در دانشگاه، از طریق دفاتر پلیس +۱۰ شهرستان محل قبولی دانشگاه، نسبت به اخذ معافیت تحصیلی اقدام نمایند. در غیر این صورت از ادامه تحصیل آنان ممانعت به عمل خواهد آمد.

۸- سنوات مجاز تحصیل برای مشمولان در مقاطع: کاردانی ۲/۵ سال، کارشناسی پیوسته ۵ سال، کارشناسی ارشد پیوسته ۶ سال و دکتری پیوسته ۸ سال است.

۲-۳- ضوابط استفاده از سهمیه‌ها

هر داوطلب می‌تواند بر اساس شرایط خود، داوطلب یکی از سهمیه‌های مصوب مندرج در بندهای زیر شود:

۲-۳-۱- سهمیه مناطق:

شرکت کنندگان داوطلب سهمیه مناطق با توجه به ملاک‌های زیر جزء یکی از مناطق ۱، ۲ و ۳ محسوب می‌گردند. داوطلبان سهمیه مناطق باید قسمت مربوط در بند ۲۶ فرم تقاضانامه ثبت‌نام اینترنتی را علامتگذاری نمایند.

الف) برای داوطلبان نظام آموزشی جدید ۳-۳-۶، بخش محل اخذ مدرک تحصیلی سه سال آخر دبیرستان (پایه دهم تا دوازدهم).

ب) برای داوطلبان نظام ترمی - واحدی و سالی - واحدی آموزش متوسطه، بخش محل اخذ مدرک تحصیلی دوره پیش دانشگاهی و دو سال آخر دبیرستان.

ج) برای داوطلبان نظام قدیم آموزش متوسطه، بخش محل اخذ مدرک تحصیلی سه سال آخر دبیرستان یا هنرستان.

د) در صورتی که بخش محل اخذ مدرک تحصیلی داوطلبان سهمیه مناطق متفاوت باشد، سهمیه داوطلب براساس بخش محل اخذ مدرک تحصیلی منطقه مرفه‌تر (حتی یک سال از سه سال) تعیین می‌شود.

هـ) فارغ‌التحصیلان دوره‌های کردانی (فوق دیپلم) پیوسته آموزشکده‌های فنی و حرفه‌ای (برای داوطلبان دارنده مدرک کردانی که فاقد مدرک پیش‌دانشگاهی هستند، دیپلمه‌های فنی و حرفه‌ای یا کاردانش نظام سالی - واحدی یا ترمی - واحدی)، بر اساس بخش محل اخذ مدرک تحصیلی سه سال آخر دوره دبیرستان و یا هنرستان (سال اول، دوم و سوم دبیرستان و یا هنرستان)، جزء یکی از سهمیه‌های مناطق ۱، ۲ و ۳ محسوب می‌شوند.

و) داوطلبانی که حداقل دو سال از سه سال آخر تحصیل در دوره متوسطه و یا سال آخر دوره متوسطه خود را در خارج از کشور گذرانده‌اند، جزء سهمیه منطقه ۳ محسوب می‌شوند.

ز) همه داوطلبان معلول (بینایی، شنوایی، جسمی حرکتی، آسیب گفتار و زبان، تکاملی رشد(اتیسم) و اعصاب و روان) جزء سهمیه منطقه ۳ محسوب می‌شوند.

● در صورتی که داوطلب، بخش‌های محل اخذ مدرک تحصیلی خود را اشتباه درج کند به طوری که سهمیه منطقه وی تغییر کند، قبولی او لغو خواهد شد. لذا داوطلبان در درج صحیح کد بخش‌های محل اخذ مدارک تحصیلی دقت نمایند.

۲-۳-۲- سهمیه رزمندگان، ایثارگران و خانواده شهدا:

هر یک از داوطلبان سهمیه رزمندگان، ایثارگران و خانواده شهدا می‌توانند بر اساس شرایط خود که در بندهای «الف» تا «ج» زیر آمده است، داوطلب این سهمیه شوند:

الف) سهمیه رزمندگان:

۱- الف) رزمندگانی که بر اساس ماده ۱ و تبصره‌های چهارگانه ماده مذکور در آیین‌نامه اجرایی قانون ایجاد تسهیلات برای ورود رزمندگان و جهادگران داوطلب بسیجی به دانشگاه‌ها و مؤسسات آموزش عالی از تاریخ ۱۳۵۹/۶/۳۱ لغایت ۱۳۶۷/۶/۳۱ حداقل شش ماه متوالی یا متناوب داوطلبانه در مناطق عملیاتی جبهه‌های نبرد حق علیه باطل حضور داشته‌اند، لازم است ضمن مراجعه به ارگان ذی‌ربط (سازمان بسیج مستضعفین یا وزارت جهاد کشاورزی) نسبت به تکمیل فرم مخصوص استفاده از سهمیه رزمندگان اقدام نمایند تا آمار و اطلاعات آنان بعد از زمان ثبت‌نام توسط سازمان بسیج مستضعفین یا وزارت جهاد کشاورزی مورد تأیید نهایی قرار گیرد. این افراد در صورت تأیید نهایی توسط ارگان‌های ذی‌ربط در سهمیه رزمندگان گزینش می‌گردند.

۲- الف) با توجه به مصوبه هیئت محترم وزیران در جلسه مورخ ۱۴۰۰/۷/۱۴ (موضوع تصویب نامه شماره ۷۵۸۰۴/ت/۵۹۲۴۱ هـ مورخ ۱۴۰۰/۷/۱۹) رزمندگان جبهه مقاومت مشروط به دارا بودن حداقل ۶ ماه حضور داوطلبانه در جبهه با تأیید ستادکل نیروهای مسلح (سازمان بسیج مستضعفین و ستادکل سپاه پاسداران انقلاب اسلامی) می‌توانند از تسهیلات ورود به دانشگاه‌ها و مؤسسات آموزش عالی بهره‌مند گردند.

یادآوری مهم: داوطلبان استفاده از سهمیه رزمندگان ارگان سازمان بسیج مستضعفین و نیروهای مسلح جمهوری اسلامی ایران، لازم است پس از تکمیل فرم مخصوص استفاده از سهمیه رزمندگان نسبت به دریافت کد پیگیری ۱۲ رقمی از واحد مربوطه اقدام و آن را در زمان ثبت نام در محلی که در تقاضانامه اینترنتی در نظر گرفته شده درج نمایند.

تبصره ۱: داوطلبان استفاده از سهمیه رزمندگان (سازمان بسیج مستضعفین، نیروهای مسلح و وزارت جهاد کشاورزی) در صورت عدم تأیید سهمیه و درج سهمیه مناطق بر روی کارت شرکت در آزمون، به واحدهای تابعه شهرستانهای محل تشکیل پرونده مراجعه نمایند.

تبصره ۲: کد پیگیری ۱۲ رقمی سازمان بسیج مستضعفین و یا نیروهای مسلح برای هر آزمون در هر سال متفاوت است. لذا داوطلبان ضرورت دارد برای ثبت نام در هر آزمون با مراجعه به واحد مربوط نسبت به دریافت کد پیگیری ۱۲ رقمی مخصوص همان آزمون اقدام کنند.

تبصره ۳: مناطق عملیاتی بر اساس مصوبات شورای عالی دفاع تعیین می شود.

تبصره ۴: مدت حضور در جبهه برای افراد دارای تعهدات و مأموریت های خدمتی کارکنان وزارتخانه ها، سازمان ها و ارگان های نظامی در جبهه و نیز طرح شش ماهه دانشجویان دانشگاه ها و مؤسسات آموزش عالی، حضور داوطلبانه تلقی نمی شود.

تبصره ۵: نیروهای فعال بسیجی و بسیجیان عادی پایگاه های مقاومت بسیج مشمول استفاده از سهمیه رزمندگان نمی شوند.

۳- الف) آن دسته از کارکنان کادر ثابت، پیمانی و وظیفه نیروهای مسلح جمهوری اسلامی ایران که علاوه بر میزان موظفی، از تاریخ ۱۳۵۹/۶/۳۱ تا ۱۳۶۷/۶/۳۱ حداقل ۶ ماه پیوسته و یا ۹ ماه ناپیوسته شرکت در عملیات به صورت داوطلبانه در خطوط مقدم حضور داشته اند، با تأیید بالاترین مقام هریک از نیروهای مسلح (ستاد کل نیروهای مسلح، ستاد کل سپاه پاسداران انقلاب اسلامی، ستاد ارتش جمهوری اسلامی ایران «**آجا**»، وزارت دفاع و پشتیبانی نیروهای مسلح «**ودجا**»، نیروی انتظامی جمهوری اسلامی ایران «**ناجا**») می توانند از مزایای این قانون استفاده نمایند. این قبیل افراد می توانند ابتدا به سازمان های تابعه مراجعه و پس از تکمیل فرم مخصوص استفاده از سهمیه رزمندگان در آزمون ذیربط کد پیگیری ۱۲ رقمی دریافت نمایند تا آمار و اطلاعات آنان بعد از زمان ثبت نام توسط ستاد کل نیروهای مسلح جمهوری اسلامی ایران مورد تأیید نهایی قرار گیرد. این قبیل داوطلبان لازم است بند مربوط به سهمیه خود را در تقاضانامه ثبت نامی علامت گذاری و نسبت به درج کد ۱۲ رقمی پیگیری در محل مربوط اقدام نمایند. این افراد در صورت تأیید نهایی توسط ارگان ذی ربط در سهمیه رزمندگان گزینش می گردند.

تبصره: داوطلبان استفاده از سهمیه رزمندگان «**آجا**» لازم است برای دریافت کد پیگیری ۱۲ رقمی به نشانی اینترنتی: www.aja.ir مراجعه نمایند.

یادآوری مهم: داوطلبان واجد شرایط که با استفاده از سهمیه رزمندگان در آزمون سراسری سنوات گذشته شرکت کرده اند لازم است برای استفاده از سهمیه رزمندگان در این آزمون طبق توضیحات فوق عمل نمایند.

ب) سهمیه ایثارگران: «جانبازان ۲۵٪ و بالاتر و همسر و فرزندان آنان»، «جانبازان زیر ۲۵٪ و همسر و فرزندان آنان»، «آزادگان و همسر و فرزندان آنان» و «همسر و فرزندان شهدا و مفقودالان» برای استفاده از سهمیه ایثارگران بایستی نسبت به تکمیل بند مربوط در تقاضانامه ثبت نامی اقدام نمایند. هم چنین «همسر و فرزندان رزمندگان با حداقل

شش ماه حضور داوطلبانه در جبهه» ضمن علامتگذاری بند مربوطه می‌بایست کد ۱۲ رقمی از ارگان ذیربط را دریافت و در قسمت مربوطه در تقاضانامه درج نمایند که در صورت تأیید ارگان، در سهمیه گزینش می‌شوند. با توجه به تصویب «قانون برنامه پنجساله ششم توسعه اقتصادی، اجتماعی و فرهنگی جمهوری اسلامی ایران (۱۳۹۶-۱۴۰۰)» در تاریخ ۱۳۹۵/۱۲/۱۴ توسط مجلس شورای اسلامی، ماده ۹۰ این قانون علاوه بر ماده ۷۰ «قانون جامع خدمات رسانی به ایثارگران» و اصلاحیه بعدی آن در ماده ۴۷ «قانون الحاق برخی مواد به قانون تنظیم بخشی از مقررات مالی دولت (۲)»، در این آزمون اجرا و گزینش داوطلبان براساس این قوانین صورت می‌گیرد.

بر اساس قوانین فوق:

۱- بیست و پنج درصد (۲۵٪) از ظرفیت هر کدرشته محل به «همسر و فرزندان شهدا و مفقودالان» «آزادگان و همسر و فرزندان آنان»، «جانبازان ۲۵٪ و بالاتر و همسر و فرزندان آنان» اختصاص دارد.

(سهمیه ایثارگران ۲۵٪ ظرفیت)

۲- پنج درصد (۵٪) از ظرفیت هر کدرشته محل نیز به «جانبازان زیر ۲۵٪ و همسر و فرزندان آنان» و «همسر و فرزندان رزمندگان با حداقل شش ماه حضور داوطلبانه در جبهه» اختصاص دارد. (سهمیه ایثارگران ۵٪ ظرفیت).

یادآوری: طبق تبصره بند الف ماده ۹۰ قانون برنامه پنج ساله ششم توسعه اقتصادی، اجتماعی و فرهنگی جمهوری اسلامی ایران، در صورتی که سهمیه ۲۵ درصدی ایثارگران توسط داوطلبان مشمول سهمیه فوق تکمیل نشود، خالی مانده آن، ابتدا به مشمولین سهمیه ۵ درصدی ایثارگران که شرایط و حدنصاب لازم را داشته باشند، تخصیص یافته و اگر باز هم این ظرفیت خالی ماند، مابقی آن به داوطلبان سهمیه آزاد اختصاص می‌یابد.

یادآوری های مهم:

۱- بر اساس قوانین مذکور حدنصاب نمره ایثارگران (اعم از ایثارگران مشمول ظرفیت ۲۵ درصدی و یا ۵ درصدی) ۷۰٪ نمره آخرین فرد پذیرفته شده در گزینش آزاد در هر کدرشته محل و حدنصاب نمره رزمندگان ۷۵٪ نمره آخرین فرد پذیرفته شده در گزینش آزاد در هر کدرشته محل است.

۲- ظرفیت در کدرشته محلهایی به سهمیه‌های فوق تخصیص می‌یابد، که امکان گرد کردن ریاضی برای آنها وجود داشته باشد.

۳- سهمیه‌های فوق براساس قوانین و مقررات اختصاص یافته و در صورت هرگونه تغییر در این سهمیه‌ها توسط مراجع ذیصلاح، ضوابط و مقررات اعمالی اطلاع‌رسانی خواهد شد.

۴- داوطلبان سهمیه ایثارگران، علاوه بر سهمیه ایثارگران همانند سایر داوطلبان در سهمیه منطقه خود نیز گزینش می‌شوند و سهمیه مناطق آنها نیز در کارنامه نتایج علمی درج می‌شود.

۵- داوطلبان استفاده از سهمیه رزمندگان (شخص رزمنده داوطلب بسیجی) و ایثارگران (همسر و فرزند رزمنده داوطلب بسیجی) سازمان بسیج مستضعفین، لازم است ضمن مراجعه به محل نگهداری پرونده جبهه (نواحی مقاومت بسیج سراسر کشور)، کد پیگیری ۱۲ رقمی را دریافت نموده و آن را در فرم تقاضانامه اینترنتی آزمون درج نمایند. آمار و اطلاعات پس از اتمام ثبت نام از طریق سپاه‌های استانی به سازمان بسیج مستضعفین ارسال گردیده و پس از تجمیع اطلاعات، برای اعمال در اطلاعات ثبت نامی داوطلبان به سازمان سنجش آموزش کشور ارائه خواهد شد. لذا اکیداً توصیه می‌شود که از مراجعه مستقیم به سازمان بسیج مستضعفین برای دریافت کد پیگیری ۱۲ رقمی خودداری گردد.

نکته بسیار مهم: توضیحات در خصوص آیین نامه اجرایی ماده (۷۰) قانون جامع خدمات رسانی به ایثارگران مصوب جلسه مورخ ۱۴۰۱/۵/۱۲ هیئت محترم وزیران و استفساریه ۴۷۲۳۴/۱۰۳۵۹۵ مورخ ۱۴۰۱/۶/۱۴ معاونت حقوقی رئیس جمهور:

- براساس ماده ۳ آیین نامه اجرایی ماده (۷۰) قانون جامع خدمات رسانی به ایثارگران مصوب جلسه مورخ ۱۴۰۱/۵/۱۲ هیئت محترم وزیران: «مشمولین استفاده از سهمیه صرفاً یکبار در هر مقطع آزمون سراسری و تحصیلات تکمیلی می‌توانند در دوره روزانه دانشگاه‌های دولتی از سهمیه استفاده نمایند. چنانچه پس از قبولی و ثبت نام در رشته محل مذکور از ادامه تحصیل انصراف دهند و یا ثبت نام ننمایند، مجدداً حق استفاده از سهمیه را در آن مقطع تحصیلی ندارند.»
 - براساس ماده ۴ آیین نامه اجرایی ماده (۷۰) قانون جامع خدمات رسانی به ایثارگران مصوب جلسه مورخ ۱۴۰۱/۵/۱۲ هیئت محترم وزیران: «استفاده مجدد مشمولین پذیرفته شده در هر مقطع در آزمون‌های سراسری و تحصیلات تکمیلی در دوره‌های شبانه (نوبت دوم) پیام نور، غیرانتفاعی، پردیس بین الملل، خودگردان، دانشگاه آزاد اسلامی و سایر دوره‌های شهرییه پرداز از سهمیه مشمولین این آیین‌نامه در صورت انصراف از تحصیل علاوه بر ماده (۳) این آیین نامه حداکثر تا یکبار دیگر بلامانع است.»
 - با توجه به موارد فوق داوطلبان آزمون سراسری سال ۱۴۰۲ که از سهمیه ایثارگران استفاده کرده و در آزمونهای سال ۱۴۰۱ و یا قبل از آن در دوره روزانه و یا رشته‌های فرهنگیان و یا مناطق محروم پذیرفته شده اند و در رشته قبولی خود ثبت نام نکرده یا از رشته قبولی خود انصراف داده اند، سهمیه ایثارگران برای آنان فقط در دوره‌های غیر روزانه لحاظ و گزینش می‌گردند و داوطلبانی که دارای یکبار قبولی در دوره‌های غیر روزانه (شبانه «نوبت دوم»، پیام نور، غیر انتفاعی، پردیس بین الملل، خودگردان، دانشگاه آزاد اسلامی و سایر دوره‌های شهرییه پرداز) هستند و از رشته قبولی خود انصراف داده و یا از رشته قبولی خود انصراف داده اند، می‌توانند یکبار دیگر از سهمیه ایثارگران در دوره های اعم از روزانه و غیرروزانه استفاده نمایند.
 - داوطلبانی که با استفاده از سهمیه ایثارگران حداقل دو بار در دوره‌های غیرروزانه پذیرفته شده‌اند و یا در رشته قبولی دوره غیرروزانه فارغ التحصیل شده‌اند، امکان استفاده مجدد از سهمیه ایثارگران را ندارند.
 - لازم به توضیح است داوطلبانی که مشمول ماده ۴ آیین نامه اجرایی فوق هستند می‌بایست گواهی عدم ثبت نام و یا انصراف خود را در زمان ثبت نام در رشته قبولی سال ۱۴۰۲ به دانشگاه یا موسسه آموزش عالی مربوط ارائه نمایند.
- ج) سهمیه خانواده شهدا:** خانواده معظم شهدا (پدر، مادر، خواهر و برادر شهید) برای استفاده از سهمیه مذکور بایستی نسبت به تکمیل بند مربوط در تقاضانامه ثبت‌نامی اقدام نمایند و نیازی به مراجعه به «درگاه اینترنتی ایثار» ندارند، در صورت تأیید نهایی توسط «بنیاد شهید و امور ایثارگران»، این داوطلبان در سهمیه خانواده شهدا گزینش می‌گردند.

۲-۳-۳- سهمیه بهیاران:

طبق مصوبات جلسات ۱۴۰ مورخ ۱۳۹۹/۹/۱۸ و جلسه ۱۶۵ مورخ ۱۴۰۱/۵/۱۸ شورای ستاد راهبری اجرای نقشه جامع علمی کشور شورای عالی انقلاب فرهنگی سهمیه ویژه بهیاران به مدت ۵ سال (در رشته پرستاری تا سال ۱۴۰۴) (شروع اجرا سال ۱۴۰۰) و سهمیه بهیاری برای رشته های اتاق عمل و هوشبری از سال ۱۴۰۲ الی ۱۴۰۶) به میزان حداکثر ۵ درصد از ظرفیت هر یک از کدرشته محل های پرستاری، اتاق عمل و هوشبری، در تمامی دوره‌های (روزانه، نوبت دوم «شبانه»، شهرییه پرداز، دانشگاه آزاد اسلامی و غیرانتفاعی) به جز رشته محل های مخصوص مناطق محروم، بلایای طبیعی و دارای تعهد خدمت و بورسیه، مقطع کارشناسی پیوسته رشته پرستاری، اتاق عمل و هوشبری به بهیاران حائز شرایط به شرح ذیل اختصاص می یابد.

- ۱- برخوردار از سلامت کامل جسمی و روانی.
- ۲- دارا بودن گواهینامه اشتغال به خدمت، اعم از دولتی و یا غیردولتی به عنوان بهیار در استان محل خدمت پس از اخذ مدرک دیپلم بهیاری به تایید دفتر پرستاری محل خدمت.

- ۳- دارا بودن حداقل سه سال سابقه خدمت اعم از دولتی و غیردولتی به عنوان «بهبیار» در استان محل خدمت پس از دریافت مدرک دیپلم بهیاری به تأیید دفتر پرستاری محل ارائه خدمت.
- ۴- دارا بودن دیپلم بهیاری نظام قدیم آموزش متوسطه (چهارساله) و یا دیپلم بهیاری نظام جدید آموزش متوسطه (سه ساله ۳-۳-۶) و یا دیپلم بهیاری نظام سالی واحدی یا ترمی واحدی به اضافه دریافت مدرک پیش‌دانشگاهی مورد تأیید وزارت آموزش و پرورش حداکثر تا تاریخ ۱۴۰۲/۶/۳۱.
- ۵- این تسهیلات برای استفاده از سهمیه بهیاری در رشته محل های پرستاری، اتاق عمل و هوشبری، فقط در استان محل خدمت (محل اشتغال) بهیار اعمال می شود. داوطلبان حق استفاده از سهمیه بهیاری در استانهای دیگر را ندارند. در صورت عدم رعایت این ضابطه، در صورت قبولی با سهمیه بهیاری، قبولی داوطلب لغو خواهد شد.
- توجه ۱:** طول دوره تحصیل و نظام آموزشی مطابق آیین نامه آموزشی مقاطع کاردانی، کارشناسی پیوسته و کارشناسی ناپیوسته مصوب شورای عالی برنامه ریزی علوم پزشکی است.
- توجه ۲:** پذیرفته شدگان این سهمیه مجاز به انتقال و جابجایی نمی باشند.
- توجه ۳:** برنامه آموزشی مطابق برنامه آموزشی مقطع کارشناسی پیوسته رشته های پرستاری، اتاق عمل و هوشبری مصوب شورای عالی برنامه ریزی علوم پزشکی است. درس هایی که دانشجو در دوره بهیاری گذرانده است در مقطع کارشناسی پیوسته، تطبیق واحد داده نمی شود و دانشجو ملزم است تمامی دروس مقطع کارشناسی پیوسته رشته های پرستاری، اتاق عمل و هوشبری را بگذراند.
- ۶- برای دیپلمه های بهیاری که در گروه علوم تجربی شرکت می کنند آزمون درس بهیاری بعنوان یک درس تخصصی با ضریب ۴ برگزار می شود. تاثیر نمره این درس در نمره کل مربوط به رشته های پرستاری، اتاق عمل و هوشبری برای پذیرش این رشته ها با استفاده از سهمیه بهیاری بصورت **تاثیر قطعی** است.
- ۷- حدنصاب نمره لازم برای پذیرش داوطلبان حایز شرایط در سهمیه بهیاری هر یک از کدرشته های پرستاری، اتاق عمل و هوشبری، کسب حداقل ۷۰ درصد نمره آخرین فرد پذیرفته شده در گزینش آزاد آن کدرشته محل خواهد بود. داوطلبان بهیار حائز شرایط داری حدنصاب نمره، با توجه به ظرفیت مربوطه با یکدیگر رقابت کنند.
- ۸- در شکست ظرفیت حاصل ضرب سهم در ظرفیت هر کد رشته محل به صورت ریاضی گرد می شود.
- ۹- داوطلب بهیار در کد رشته محل های انتخابی دوره های مجاز شده، در سهمیه های مجاز گزینش می شود و برای کد رشته های پرستاری، اتاق عمل و هوشبری انتخابی، ابتدا با سهمیه بهیاری، سپس در سهمیه های مجاز نیز گزینش خواهد شد.
- ۱۰- میزان تعهد خدمت استفاده کنندگان از این سهمیه دو برابر طول مدت تحصیل و مطابق مقررات وزارت بهداشت، درمان و آموزش پزشکی است.
- داوطلبانی که با توجه به ضوابط فوق علاقه مند به استفاده از سهمیه بهیاران در رشته پرستاری می باشند، لازم است علاوه بر انتخاب یکی از سهمیه ها (بند ۴۴)، برحسب مورد وضعیت خود را با علامت گذاری قسمت مربوط در بند ۳۵ فرم تقاضانامه ثبت نام اینترنتی مربوط تعیین نموده و همچنین استان محل خدمت (استان محل اشتغال به حرفه بهیاری) خود را در همین بند درج و مدارک لازم را نیز تهیه کنند تا از اولویت اختصاص داده شده برای رشته ذی ربط استفاده نمایند.
 - سایر شرایط و ضوابط مربوط به سهمیه بهیاران در دفترچه راهنمای انتخاب رشته (شماره ۲) درج خواهد شد.

۲-۴- شرایط و ضوابط ثبت نام اتباع خارجی

- داوطلبان شرکت کننده اتباع غیر ایرانی، باید علاوه بر شرایط عمومی و اختصاصی این آزمون، دارای شرایط زیر بوده و بند مربوط در تقاضانامه ثبت نام اینترنتی را علامت گذاری نمایند.
- ۱- داوطلبان تحصیل ملزم به مطالعه دقیق مندرجات این دفترچه راهنما و اطلاعیه های بعدی آزمون و همچنین رعایت مقررات و ضوابط پذیرش بوده و هیچ عذری مبنی بر عدم اطلاع از مفاد دفترچه ها و اطلاعیه ها و قوانین مربوطه از سوی داوطلبان پذیرفته نیست.

- ۲- فقط «اتباع غیر ایرانی مقیم جمهوری اسلامی ایران» و دارای «اقامت قانونی»، مجاز به ثبت نام و یا شرکت در آزمون سراسری بوده و در صورت شرکت اتباع غیر ایرانی مقیم سایر کشورها، پذیرش آنان «لغو» می گردد.
- ۳- همه داوطلبان تحصیل دانشگاهها و مؤسسات آموزش عالی در رشتهها، مقاطع و دورههای مختلف تحصیلی مشمول شرایط و ضوابط این شیوه نامه می باشند.
- ۴- حداکثر مدت تحصیل مجاز در مقاطع کارشناسی پیوسته برای آن دسته از داوطلبان تحصیل که در چهارچوب ضوابط و مقررات سازمان سنجش آموزش کشور در دورههای دانشگاه پیام نور پذیرفته شده اند، ۵ سال و در صورت افزایش سنوات، تمدید نیمسال تحصیلی به مدت دو نیمسال طبق تصمیم گیری کمیسیون موارد خاص دانشگاه پیام نور خواهد بود.
- ۵- داوطلبان تحصیل غیر ایرانی، مجاز به انتخاب رشته در مناطق غیرمجاز تردد و اسکان اتباع غیر ایرانی مندرج در درگاه اطلاع رسانی سازمان سنجش آموزش کشور نمی باشند و در صورت قبولی در کد رشته مناطق غیرمجاز، قبولی و پذیرش آنان در آزمون ورودی همان سال «لغو» می گردد و دانشگاهها و مؤسسات آموزش عالی از پذیرش این دسته از داوطلبان معذور خواهند بود.
- ۶- داوطلبان تحصیل غیر ایرانی پذیرفته شده در مناطق غیرمجاز، می توانند بر اساس کسب حدنصاب نمره علمی، در اولین کد رشته تحصیلی منطقه مجاز، طبق کارنامه قبولی و کاربرگ انتخاب رشته های تحصیلی آزمون سراسری، ادامه تحصیل دهند. دانشگاه های محل پذیرش اولیه که جزء مناطق غیرمجاز محسوب می شوند، ملزم به ارجاع پذیرفته شده غیر ایرانی طی مکاتبه مستقیم به سازمان سنجش آموزش کشور می باشند.
- ۷- داوطلبان در هر یک از رشته های تحصیلی باید واجد شرایط مقررات و ضوابط پذیرش بوده و محل تحصیل خود را با توجه به ضوابط مربوط انتخاب نمایند، در غیر این صورت قبولی آنان لغو گردیده و از ثبت نام و ادامه تحصیل آنان ممانعت به عمل می آید.
- ۸- در صورت مغایرت شرایط پذیرش و ثبت نام داوطلبان تحصیل با مقررات و ضوابط شیوه نامه در هر مرحله از ثبت نام و تحصیل با تأیید و تشخیص «اداره کل امور دانشجویان غیر ایرانی»، از ادامه پذیرش و تحصیل داوطلب جلوگیری به عمل می آید.
- ۹- پذیرش داوطلبان تحصیل در رشته هایی که منجر به ایجاد تعهداتی برای جمهوری اسلامی ایران شود (از جمله تعهدات استخدامی) و رشته های خاص و غیرمجاز مندرج در درگاه اطلاع رسانی سازمان سنجش آموزش کشور، ممنوع است.
- ۱۰- جمهوری اسلامی ایران هیچ گونه تعهدی در خصوص صدور مجوز اقامت برای خانواده داوطلبان تحصیل به استثناء همسر و فرزندان دانشجویان ندارد.
- ۱۱- داوطلبان غیر ایرانی همانند پذیرفته شدگان ایرانی تابع ضوابط و مقررات آموزشی و دانشجویی مؤسسه آموزش عالی محل قبولی خود خواهند بود.
- ۱۲- همه داوطلبان تحصیل پذیرفته شده آزمون سراسری دوره روزانه (در تمامی رشته ها و مقاطع تحصیلی غیرپزشکی) موظف به پرداخت شهریه تحصیلی طبق مصوبات هیئت امنای دانشگاه های تحت پوشش وزارت علوم، تحقیقات و فناوری حداکثر تا ۸۰ درصد شهریه دوره نوبت دوم (شبانه) و در گروه پزشکی بر اساس مصوبات وزارت بهداشت، درمان و آموزش پزشکی می باشند.
- ۱۳- پذیرش اتباع غیر ایرانی ورودی آزمون های سراسری و دوره های بدون آزمون (پذیرش صرفاً بر اساس سوابق تحصیلی)، در مقاطع تحصیلی کاردانی، کارشناسی و دکترای حرفه ای ملزم به دارا بودن مدرک دیپلم از مدارس جمهوری اسلامی ایران و نیز مدارس بین المللی در داخل ایران است.

۱۴- تمامی مدارک دیپلم صادره از سوی مدارس جمهوری اسلامی ایران داوطلبان غیرایرانی، باید مورد تأیید وزارت آموزش و پرورش قرار گیرد.

۱۵- داوطلبان غیرایرانی پذیرفته شده در مرحله اول ثبت نام در دانشگاه‌ها و مؤسسات آموزش عالی، ملزم به ارائه یکی از مدارک اقامتی معتبر زیر می‌باشند:

- گذرنامه دارای حداقل شش ماه مجوز اقامت.
- دفترچه پناهندگی سیاسی صادره از سوی نیروی انتظامی جمهوری اسلامی ایران.
- کارت هویت ویژه اتباع غیرایرانی دارای اعتبار در همان سال بر اساس اعلام اداره کل امور اتباع و مهاجرین خارجی وزارت کشور.

● آخرین کارت آمایش معتبر بر اساس اعلام اداره کل امور اتباع و مهاجرین خارجی وزارت کشور.

۱۶- پذیرش و ثبت نام اولیه داوطلبان تحصیل فرزندان طلاب مرکز جامعه المصطفی (ص) العالمیه بر اساس گذرنامه و اقامت صادره آن مرکز بلامانع بوده و ثبت نام قطعی و ادامه تحصیل آنان منوط به اخذ گذرنامه و رواید تحصیلی و اقامت قانونی است.

۱۷- داوطلبان غیرایرانی در هر مقطع تحصیلی فقط یک بار مجاز به تحصیل بوده و تکرار مقطع تحصیلی در دوره‌های روزانه، شبانه، پیام نور، فراگیر پیام نور، جامع علمی- کاربردی، بدون آزمون و دانشگاه آزاد اسلامی و سایر مؤسسات آموزش عالی جمهوری اسلامی ایران ممنوع است و چنانچه در حین تحصیل داوطلبان تحصیل ورودی آزمون‌های سراسری محرز گردد که دانشجو دارای یک مدرک کاردانی، کارشناسی، کارشناسی ارشد و یا دکتری بوده و با گواهی مدرک مقطع تحصیلی قبلی مجدداً با شرکت در آزمون مربوطه در مقطع تحصیلی تکراری پذیرفته شده است، از تحصیل ایشان ممانعت به عمل آمده و اخراج می‌گردد. دانشگاه محل تحصیل در این خصوص ملزم به اخذ تعهد از دانشجو در مرحله پذیرش و ثبت نام اولیه است.

۱۸- تحصیل داوطلبان در مؤسسات آموزش عالی و یا مراکز جامعه المصطفی (ص) و مرکز آموزش عالی اهل بیت (ع) به صورت هم‌زمان ممنوع است.

۱۹- دانشجویان غیر ایرانی به دلیل تابعیت غیر ایرانی مشمول قانون نظام وظیفه نمی‌باشند.

مقررات و ضوابط مربوط به دانشجویان غیرایرانی گروه پزشکی که در حین تحصیل تابعیت ایرانی را احراز می‌نمایند، به شرح ذیل می‌باشد:

۱- دانشجویان غیرایرانی شهریه پرداز که از طریق کنکور سراسری وارد دانشگاه می‌شوند، پس از اخذ تابعیت ایرانی مشمول آموزش رایگان (معاف از پرداخت شهریه) می‌باشند. سهمیه قبولی این افراد براساس محل اخذ دیپلم/پیش دانشگاهی در زمان ورود به دانشگاه، خواهد بود.

تبصره ۱: این دانشجویان پس از فراغت از تحصیل ملزم به طی تعهدات طرح نیروی انسانی مشابه دانش آموختگان ایرانی وفق ضوابط مربوطه و گذراندن تعهدات آموزش رایگان، متناسب با طول دوره بهره‌مندی از آموزش رایگان به عنوان دانش آموخته ایرانی، خواهند بود.

تبصره ۲: در صورتیکه دانشجویان مذکور، تمایل به استمرار آموزش بصورت شهریه پرداز داشته باشند، معاف از تعهدات آموزش رایگان می‌باشند. تعهدات نیروی انسانی این افراد، مشابه دانش آموختگان ایرانی منطبق با ضوابط مربوطه، است.

۲- دانشجویان غیرایرانی بورسیه، که بدون شرکت در آزمون سراسری با توجه به برخوردارگی از امتیاز بورسیه در دانشگاه پذیرفته شده‌اند، پس از تغییر تابعیت ایرانی، ملزم به اتمام تحصیلات با پرداخت شهریه همانند دانشجویان پردیس خودگردان می‌باشند.

تبصره: این دانشجویان پس از فراغت از تحصیل ملزم به طی تعهدات طرح نیروی انسانی مشابه دانش‌آموختگان ایرانی وفق ضوابط مربوطه و ملزم به ایفای تعهدات آموزش رایگان متناسب با طول دوره بهره‌مندی از بورسیه، خواهند بود.

۳- دانشجویان غیرایرانی که به صورت آزاد، بدون شرکت در کنکور سراسری و با پرداخت شهریه، توسط دانشگاه‌ها به عنوان دانشجوی پردیس خودگردان پذیرفته شده‌اند، پس از اخذ تابعیت ایرانی، ملزم به اتمام تحصیلات با پرداخت شهریه همانند دانشجویان پردیس خودگردان می‌باشند.

تبصره: این دانشجویان پس از فراغت از تحصیل، ملزم به طی تعهدات طرح نیروی انسانی مشابه دانش‌آموختگان ایرانی منطبق با ضوابط مربوطه خواهند بود و مشمول تعهد آموزش رایگان نمی‌باشند.

۴- دانش‌آموختگانی که پس از فراغت از تحصیل و قبل از دریافت مدارک و دانشنامه، تغییر تابعیت می‌دهند، ملزم به طی تعهدات طرح نیروی انسانی مشابه دانش‌آموختگان ایرانی بر مبنای ضوابط مربوطه خواهند بود و با توجه به اینکه دانشجویان بندهای ۱ و ۳ فوق‌الذکر تمامی طول دوره تحصیل را شهریه پرداخته‌اند، مشمول تعهدات آموزش رایگان نمی‌باشند و صرفاً دانشجویان بند ۲ فوق‌الذکر (بورسیه) متناسب با طول دوره تحصیل مشمول تعهد آموزش رایگان می‌باشند.

مقررات و ضوابط مربوط به دانشجویان غیرایرانی گروه غیرپزشکی که در حین تحصیل تابعیت ایرانی را احراز می‌نمایند، به شرح زیر است:

۱- در خصوص دانش‌آموختگان غیرایرانی که دانشنامه خود را از محل تحصیل دریافت و پس از آن تابعیت ایرانی را اخذ نموده‌اند، امکان صدور دانشنامه المثنی با مشخصات تابعیت ایرانی آن‌ها وجود نداشته و تنها مراتب تغییر تابعیت در پرونده تحصیلی این دانش‌آموختگان درج می‌گردد.

۲- در خصوص دانش‌آموختگان غیرایرانی که دوره تحصیل خود را با هویت گذرنامه غیرایرانی به اتمام رسانده و قبل از آن که مدرک دانشگاهی خود را اخذ نمایند به تابعیت ایران درآمده، صدور مدرک تحصیلی با مشخصات هویتی و تابعیت ایرانی آن‌ها بلامانع بوده و با توجه به اخذ تابعیت ایرانی پس از اتمام تحصیل مشمول آموزش رایگان نیز نخواهند بود.

۳- در خصوص دانش‌آموختگانی که دوره تحصیل خود را با مدارک هویتی گذرنامه غیرایرانی شروع نموده و در طول دوره تحصیل و پیش از اتمام تحصیل خود تابعیت ایرانی اخذ نموده‌اند، مدرک تحصیلی براساس مشخصات هویتی و تابعیت ایرانی آن‌ها صادر خواهد شد و از زمان اخذ تابعیت ایرانی همانند سایر دانش‌آموختگان ایرانی، مشمول قوانین و مقررات آموزش رایگان خواهند بود.

۴- دانشجویان غیرایرانی که در دوره تحصیلی تابعیت ایرانی را احراز می‌نمایند، مشمول تمامی قوانین و مقررات آموزشی و دانشجویی همانند دانشجویان ایرانی بوده و نحوه پرداخت شهریه تحصیل آنان به شرح زیر است:

الف- دانشجویان ورودی آزمون سراسری دوره روزانه و پذیرش بورسیه، مشابه دانشجویان ایرانی بصورت آموزش رایگان از تاریخ اخذ شناسنامه ادامه تحصیل می‌دهند.

ب- دانشجویان ورودی آزمون سراسری دوره شبانه طبق شهریه مصوب دوره پذیرفته شده، ادامه تحصیل می‌دهند.

ج- دانشجویان پذیرش آزاد (غیربورسیه) طبق شهریه مصوب هیأت امناء دانشگاه هنگام پذیرش اولیه، ادامه تحصیل می‌دهند.

یادآوری:

همه اتباع غیرایرانی داوطلب ثبت‌نام و شرکت در آزمون سراسری سال ۱۴۰۲، در صورت دارا بودن شرایط و ضوابط اعلام شده، لازم است در زمان ثبت‌نام با مراجعه به درگاه اطلاع رسانی سازمان سنجش آموزش کشور به نشانی: www.sanjesh.org و ورود به لینک مربوطه نسبت به تکمیل اطلاعات درخواستی اقدام نمایند؛ که پس از تکمیل اطلاعات مورد درخواست در درگاه اطلاع رسانی این سازمان، به این دسته از داوطلبان یک کد پیگیری ۱۳ رقمی داده خواهد شد که داوطلب می‌بایست این کد را دقیقاً در محل مخصوصی که در بند ۱۰ تقاضانامه ثبت‌نام اینترنتی، پیش‌بینی شده است درج نمایند.

۲-۵- مواد و ضرایب آزمون اختصاصی

سوالات دروس تخصصی در سطح اطلاعات علمی کتاب‌های مربوط به نظام جدید آموزشی ۳-۳-۶ طرح می‌شود. مواد و ضرایب آزمون در جدول شماره ۲ در همین صفحه ارائه شده است. در هر نوبت آزمون اختصاصی، برای هر داوطلب طبق بند ۱-۲ ماده ۲ مصوبه شورای عالی انقلاب فرهنگی یک نمره کل آزمون اختصاصی حاصل از میانگین وزنی نمرات تراز شده دروس تخصصی وی در گروه آزمایشی که شرکت کرده (با توجه به ضرایب جدول شماره ۲) ساخته می‌شود.

جدول (۲) مواد آزمون دروس اختصاصی و ضرایب آن در هر گروه آزمایشی

گروه آزمایشی	ضرایب دروس
علوم ریاضی و فنی	ریاضی: ۱۲، فیزیک: ۹، شیمی: ۷
علوم تجربی	زیست شناسی: ۱۲، فیزیک: ۷، شیمی: ۹، ریاضی: ۷، زمین شناسی: ۱
علوم انسانی	ریاضی: ۶، زبان و ادبیات فارسی: ۸، علوم اجتماعی: ۵، روان‌شناسی: ۲، زبان عربی: ۵، تاریخ و جغرافیا: ۵، فلسفه و منطق: ۵، اقتصاد: ۲
هنر	درک عمومی هنر: ۱۲، درک عمومی ریاضی-فیزیک: ۵، خلاقیت تصویری و تجسمی: ۳
زبان‌های خارجی	زبان تخصصی: ۱

● در هر سه گروه آزمایشی اصلی علوم ریاضی و فنی، علوم تجربی و علوم انسانی آزمون عملی رشته علوم ورزشی و آموزش تربیت بدنی (مجموعه ۱) یکبار در سال برگزار می‌شود. نمره آن به عنوان یک درس تخصصی با ضریب ۱۲ در نمره کل آزمون اختصاصی برای پذیرش رشته‌های مرتبط با علوم ورزشی محاسبه خواهد شد.

● در گروه آزمایشی علوم تجربی آزمون بهیاری - ویژه دیپلمه‌های بهیاری با ضریب ۴ و تاثیر قطعی لحاظ می‌شود.

● برای داوطلبان دارای دیپلم علوم و معارف اسلامی که در گروه آزمایشی علوم انسانی شرکت می‌کنند، منابع درس امتحانی آزمون اختصاصی «زبان عربی» کتاب‌های «عربی، زبان قرآن ۱، ۲ و ۳» و منابع درس امتحانی «تاریخ» کتاب‌های «تاریخ اسلام ۱ و ۲ و تاریخ ۳ (ایران در دوره اسلامی)» در نظر گرفته می‌شود.

تبصره: در هر یک از نوبت‌های ثبت‌نام آزمون اختصاصی، داوطلبان دارای دیپلم علوم و معارف اسلامی که در گروه علوم انسانی ثبت‌نام می‌کنند باید انتخاب کنند که صرفاً به دفترچه سوالات تخصصی از «منابع دیپلم علوم انسانی» یا «منابع دو درس، زبان عربی و تاریخ دیپلم علوم و معارف اسلامی» پاسخ می‌دهند.

● در گروه آزمایشی هنر، آزمون عملی یکبار در سال برگزار می‌شود. هر داوطلب فقط امکان شرکت در حداکثر دو مجموعه آزمون عملی از مجموعه‌های ذیل را دارد. نمره آزمون عملی به عنوان درس تخصصی با ضریب ۱۲ در نمره کل آزمون اختصاصی برای پذیرش رشته‌های مرتبط با آن رشته محاسبه خواهد شد. فقط

داوطلبانی می‌توانند رشته‌های دارای آزمون عملی را انتخاب کنند که در آزمون عملی آن مجموعه شرکت کرده باشند. سایر رشته‌های گروه هنر به جز موارد مندرج در جدول ذیل آزمون عملی ندارد.

عنوان رشته	مجموعه	عنوان رشته	مجموعه	عنوان رشته	مجموعه
آهنگسازی	۹	طراحی صنعتی	۳	نقاشی	۲
بازیگری	۱۰	ادبیات نمایشی	۴	ارتباط تصویری	
طراحی صحنه	۱۱	مجسمه سازی	۵	طراحی پارچه	
نمایش عروسکی	۱۲	نوازندگی موسیقی ایرانی	۶	طراحی لباس	
عکاسی	۱۳	نوازندگی موسیقی جهانی	۷	آموزش هنر	
سینما	۱۴	کتابت نگارگری	۸	گرافیک	

● در گروه آزمایشی **زبان‌های خارجی** آزمون اختصاصی از زبان‌های انگلیسی، آلمانی، فرانسه، روسی و ایتالیایی برگزار می‌شود و داوطلب در زمان ثبت‌نام باید یکی از آن‌ها را برای پاسخگویی انتخاب کند. داوطلبانی می‌توانند رشته محل‌های مربوط به زبان‌های انگلیسی، آلمانی، فرانسه، روسی و ایتالیایی را انتخاب کنند که صرفاً در آزمون اختصاصی مربوط به آن زبان شرکت کرده باشند و اجازه انتخاب کد رشته محل‌های به جز نوع زبان خارجی که انتخاب کرده‌اند را ندارند. برای انتخاب رشته محل‌های مربوط به سایر زبان‌های خارجی (بجز انگلیسی، آلمانی، فرانسه، روسی و ایتالیایی) محدودیتی وجود ندارد و ملاک گزینش علمی، نمره کل نهایی بدون توجه به نوع آزمون زبان اختصاصی است.

۶-۲-۶- فهرست دروس و کتابهای منبع سؤالات آزمون سراسری سال ۱۴۰۲ بر اساس نظام آموزشی جدید ۳-۳-۶

فهرست کتب مأخذ سؤالات اختصاصی به شرح جداول ذیل است و آخرین اصلاحات در «نشریه پیک سنجش» و «درگاه اطلاع رسانی سازمان سنجش آموزش کشور» به نشانی www.sanjesh.org برای اطلاع داوطلبان منتشر خواهد شد.

- براساس مصوبات هفدهمین جلسه مورخ ۱۳۹۷/۱۲/۲۶ و بیست و چهارمین جلسه مورخ ۱۳۹۹/۷/۲۲ و بیست و پنجمین جلسه مورخ ۱۳۹۹/۸/۲۰ شورای سنجش و پذیرش دانشجو، آزمون سراسری سال ۱۴۰۲ و آزمونهای پس از آن، فقط بر مبنای دروس نظام آموزشی جدید ۳-۳-۶ برگزار می‌شوند.
- برای همه داوطلبان نظام سالی - واحدی، ترمی - واحدی، نظام قدیم و یا نظام جدید ۳-۳-۶ منحصراً یک نوع دفترچه سوال و بر مبنای دروس نظام آموزشی جدید ۳-۳-۶ در نظر گرفته شده است.

الف - دروس تخصصی گروه علوم ریاضی و فنی

نام درس	نام کتاب	کد کتاب	پایه تدریس	سال چاپ	ملاحظات
۱- ریاضیات	ریاضی (۱)	۱۱۰۲۱۱	دهم	۱۳۹۹	
	هندسه (۱)	۱۱۰۲۱۳	دهم	۱۳۹۹	
	هندسه (۲)	۱۱۱۲۱۳	یازدهم	۱۴۰۰	
	آمار و احتمال	۱۱۱۲۱۵	یازدهم	۱۴۰۰	
	حسابان (۱)	۱۱۱۲۱۴	یازدهم	۱۴۰۰	
	حسابان (۲)	۱۱۲۲۱۴	دوازدهم	۱۴۰۱	
	هندسه (۳)	۱۱۲۲۱۳	دوازدهم	۱۴۰۱	
	ریاضیات گسسته	۱۱۲۲۱۵	دوازدهم	۱۴۰۱	
۲- فیزیک	فیزیک (۱)	۱۱۰۲۰۹	دهم	۱۳۹۹	
	فیزیک (۲)	۱۱۱۲۰۹	یازدهم	۱۴۰۰	
	فیزیک (۳)	۱۱۲۲۰۹	دوازدهم	۱۴۰۱	
۳- شیمی	شیمی (۱)	۱۱۰۲۱۰	دهم	۱۳۹۹	
	شیمی (۲)	۱۱۱۲۱۰	یازدهم	۱۴۰۰	
	شیمی (۳)	۱۱۲۲۱۰	دوازدهم	۱۴۰۱	

ب - دروس تخصصی گروه علوم تجربی

نام درس	نام کتاب	کد کتاب	پایه تدریس	سال چاپ	ملاحظات
۱- زمین شناسی	زمین شناسی	۱۱۱۲۳۷	یازدهم	۱۴۰۰	
۲- ریاضی	ریاضی (۱)	۱۱۰۲۱۱	دهم	۱۳۹۹	
	ریاضی (۲)	۱۱۱۲۱۱	یازدهم	۱۴۰۰	
	ریاضی (۳)	۱۱۲۲۱۱	دوازدهم	۱۴۰۱	
۳- زیست شناسی	زیست شناسی (۱)	۱۱۰۲۱۶	دهم	۱۳۹۹	
	زیست شناسی (۲)	۱۱۱۲۱۶	یازدهم	۱۴۰۰	
	زیست شناسی (۳)	۱۱۲۲۱۶	دوازدهم	۱۴۰۱	
۴- فیزیک	فیزیک (۱)	۱۱۰۲۱۴	دهم	۱۳۹۹	
	فیزیک (۲)	۱۱۱۲۴۴	یازدهم	۱۴۰۰	
	فیزیک (۳)	۱۱۲۲۴۴	دوازدهم	۱۴۰۱	
۵- شیمی	شیمی (۱)	۱۱۰۲۱۰	دهم	۱۳۹۹	
	شیمی (۲)	۱۱۱۲۱۰	یازدهم	۱۴۰۰	
	شیمی (۳)	۱۱۲۲۱۰	دوازدهم	۱۴۰۱	

ج - دروس تخصصی گروه علوم انسانی

نام درس	نام کتاب در سالی - واحدی	کد کتاب	پایه تدریس	سال چاپ	ملاحظات
۱- ریاضی	ریاضی و آمار (۱)	۱۱۰۲۱۲	دهم	۱۳۹۹	
	ریاضی و آمار (۲)	۱۱۱۲۱۲	یازدهم	۱۴۰۰	
	ریاضی و آمار (۳)	۱۱۲۲۱۲	دوازدهم	۱۴۰۱	
۲- اقتصاد	اقتصاد	۱۱۰۲۲۱	دهم	۱۳۹۹	
۳- زبان و ادبیات فارسی	علوم و فنون ادبی (۱)	۱۱۰۲۰۳	دهم	۱۳۹۹	
	علوم و فنون ادبی (۲)	۱۱۱۲۰۳	یازدهم	۱۴۰۰	
	علوم و فنون ادبی (۳)	۱۱۲۲۰۳	دوازدهم	۱۴۰۱	
۴- زبان عربی	عربی، زبان قرآن (۱)	۱۱۰۲۰۷	دهم	۱۳۹۹	
	عربی، زبان قرآن (۲)	۱۱۱۲۰۷	یازدهم	۱۴۰۰	
	عربی، زبان قرآن (۳)	۱۱۲۲۰۷	دوازدهم	۱۴۰۱	
دیپلمه‌های علوم و معارف اسلامی	عربی، زبان قرآن (۱)	۱۱۰۲۰۸	دهم	۱۳۹۹	
	عربی، زبان قرآن (۲)	۱۱۱۲۰۸	یازدهم	۱۴۰۰	
	عربی، زبان قرآن (۳)	۱۱۲۲۰۸	دوازدهم	۱۴۰۱	
۵- تاریخ	تاریخ (۱) ایران و جهان باستان	۱۱۰۲۱۹	دهم	۱۳۹۹	
	تاریخ (۲) از بعثت پیامبر اسلام تا پایان صفویه	۱۱۱۲۱۹	یازدهم	۱۴۰۰	
	تاریخ (۳) ایران و جهان معاصر	۱۱۲۲۱۹	دوازدهم	۱۴۰۱	
دیپلمه‌های علوم و معارف اسلامی	تاریخ اسلام (۱)	۱۱۰۲۳۳	دهم	۱۳۹۹	
	تاریخ اسلام (۲)	۱۱۱۲۳۳	یازدهم	۱۴۰۰	
	تاریخ اسلام (۳) - ایران در دوره اسلامی	۱۱۲۲۳۳	دوازدهم	۱۴۰۱	
۶- جغرافیا	جغرافیای ایران	۱۱۰۲۱۸	دهم	۱۳۹۹	
	جغرافیای (۲) - جغرافیای ناحیه ای	۱۱۱۲۱۸	یازدهم	۱۴۰۰	
	جغرافیا (۳) - کاربردی	۱۱۲۲۱۸	دوازدهم	۱۴۰۱	
۷- علوم اجتماعی	جامعه‌شناسی (۱)	۱۱۰۲۲۰	دهم	۱۳۹۹	
	جامعه‌شناسی (۲)	۱۱۱۲۲۲	یازدهم	۱۴۰۰	
	جامعه‌شناسی (۳)	۱۱۲۲۲۲	دوازدهم	۱۴۰۱	
۸- فلسفه	فلسفه (۱)	۱۱۱۲۲۶	یازدهم	۱۴۰۰	
	فلسفه (۲)	۱۱۲۲۲۶	دوازدهم	۱۴۰۱	
۹- منطق	منطق	۱۱۰۲۲۳	دهم	۱۳۹۹	
۱۰- روان شناسی	روان شناسی	۱۱۱۲۲۴	یازدهم	۱۴۰۰	

د) بخشی از سؤال‌های تخصصی گروه آزمایشی هنر در نظام جدید آموزشی ۳-۳-۶ از کتاب‌های: مبانی هنرهای تجسمی (کد ۲۱۰۶۳۹)، طراحی ۱ (کد ۲۱۰۶۳۸)، طراحی ۲ (کد ۲۱۱۶۴۴)، خط در گرافیک (کد ۲۱۲۶۲۱)، عکاسی ۱ (کد ۲۱۰۶۴۴)، عکاسی ۲ (کد ۲۱۱۶۱۸)، پایه و اصول صفحه آرایی (کد ۲۱۲۶۲۰)، مبانی تصویرسازی (کد ۲۱۲۶۱۹)، تاریخ هنر ایران (کد ۲۱۰۶۴۸)، تاریخ هنر جهان (کد ۲۱۱۶۴۲)، تصویرسازی آموزشی و تایپوگرافی (کد ۲۱۰۵۹۵)، طراحی نشانه، تصویرگری کتاب کودک و نظارت چاپ (کد ۲۱۱۵۹۳)، دانش فنی تخصصی - فتوگرافیک (کد ۲۱۲۵۹۲)، گرافیک نشر و مطبوعات (کد ۲۱۲۵۹۵)، خوشنویسی (کد ۲۱۰۶۱۸)، کارگاه چاپ دستی ۱ (کد ۲۱۱۶۱۹)، آشنایی با هنرهای تجسمی (کد ۲۱۱۶۴۹)، کارگاه نقاشی (کد ۲۱۱۶۴۸)، کارگاه رنگ در نقاشی (کد ۲۱۲۶۳۷)، آشنایی با مکاتب نقاشی (کد ۲۱۲۶۳۶)، آشنایی با بناهای تاریخی (کد ۲۱۰۶۲۸) و کد ۴۹۲/۶، حجم سازی ۱ (کد ۲۱۲۶۳۸)، شناخت مواد و مصالح (کد ۲۱۰۶۲۷) و کد ۳۵۹/۸۵، حجم شناسی و ماکت سازی (کد ۲۱۲۶۲۷)، علم مناظر و مرایا (کد ۲۱۰۶۴۹)، مبانی طراحی معماری (کد ۲۱۲۶۳۰)، اصول و مبانی طراحی صحنه (کد ۲۱۱۶۲۴)، دانش فنی پایه - پویانمایی (کد ۲۱۰۶۵۵)، متحرک سازی دوبعدی (کد ۲۱۰۶۵۳)، طراحی شخصیت در پویانمایی (کد ۲۱۰۶۵۶)، تولید پویانمایی سه بعدی صحنه ای (کد ۲۱۱۶۵۴)، طراحی فضا و صحنه در پویانمایی (کد ۲۱۱۶۵۳)، تصویربرداری و صدا برداری برنامه های تلویزیونی (کد ۲۱۰۵۵۷)، نگارش متن برنامه های تلویزیونی (کد ۲۱۲۵۵۷)، دانش فنی تخصصی (کد ۲۱۲۶۵۶)، تدوین و صداگذاری برنامه های تلویزیونی (کد ۲۱۲۵۵۸)، آشنایی با ادبیات کهن ایران و جهان (کد ۲۱۰۶۲۳)، اصول و مبانی نمایش عروسکی (کد ۲۱۲۶۲۳)، اصول و مبانی ماسک و گریم (کد ۲۱۲۶۲۵)، مبانی نظری و ساختار موسیقی ایرانی (کد ۲۱۰۶۵۹)، سازشناسی ایرانی (کد ۲۱۰۶۵۸)، سازشناسی جهانی ۱ (شناخت سازهای ارکستر سمفونیک ۱) (کد ۲۱۰۶۶۰)، سازشناسی جهانی ۲ (شناخت سازهای ارکستر سمفونیک ۲) (کد ۲۱۱۶۶۴)، طراحی اندام و لباس (کد ۴۹۴/۸)، کارگاه طراحی نقوش سنتی ۱ (کد ۳۵۹/۷۷)، آشنایی با صنایع دستی ایران ۱ (کد ۳۵۹/۳۰)، طراحی خواهد شد.

۲-۷- عناوین رشته‌های تحصیلی در هر گروه آزمایشی

عناوین رشته‌های تحصیلی در هر یک از گروه های آزمایشی بشرح جداول ذیل بوده و به منزله پذیرش دانشجو در آن رشته تحصیلی نیست. جزئیات پذیرش دانشجو در هر یک از رشته ها، توسط سازمان در دفترچه راهنمای انتخاب رشته (شماره ۲) و یا دانشگاه آزاد اسلامی درج و به اطلاع متقاضیان می‌رسد.

عنوان رشته‌های تحصیلی گروه آزمایشی علوم ریاضی و فنی

مقطع دکتری: دکترای پیوسته بیوتکنولوژی، دکترای پیوسته فیزیک
مقطع کارشناسی ارشد پیوسته: کارشناسی ارشد پیوسته علوم قضایی
مقطع کارشناسی: آمار و سنجش آموزشی، آمار، آموزش ابتدایی، آموزش ریاضی، آموزش تربیت بدنی، آموزش فیزیک، آموزش دانش آموزان با نیازهای ویژه، ادیان و مذاهب، اقتصاد، الکترونیک و مخابرات دریایی، امنیت اطلاعات، امنیت اقتصادی، امنیت بین‌الملل، امنیت نرم، ایمنی صنعتی، پژوهشگری امنیت، تاریخ اسلام، تربیت مروج سیاسی، چندرسانه‌ای، حسابداری، حفاظت اطلاعات، روان‌شناسی، ریاضیات و کاربردها، زبان و ادبیات عربی، شیعه شناسی، ضد تروریسم، علم اطلاعات و دانش شناسی، علوم اسلامی رشته فلسفه و کلام اسلامی، علوم انتظامی، علوم تربیتی، علوم حدیث، علوم فنی امنیت، علوم قرآن و حدیث، علوم قضایی، علوم کامپیوتر، علوم مهندسی، علوم ورزشی، علوم و مهندسی آب، فقه شافعی، فقه و حقوق اسلامی، فقه و حقوق امامی، فقه و حقوق حنفی، فقه و حقوق شافعی، فقه و مبانی حقوق اسلامی، فلسفه و حکمت اسلامی، فلسفه و عرفان اسلامی، فلسفه و کلام اسلامی، فناوری اطلاعات و ارتباطات، فیزیک، فیزیک مهندسی، گردشگری، مدیریت اطلاعات و ارتباطات، مدیریت امور بانکی، مدیریت امور گمرکی، مدیریت بازرگانی، مدیریت بیمه، مدیریت بیمه اکو، مدیریت دولتی، مدیریت صنعتی، مدیریت فرهنگی هنری، مدیریت کسب و کار، مدیریت مالی، مدیریت و بازرگانی دریایی، مربیگری عقیدتی، معارف اسلامی، معارف اسلامی - تبلیغ و ارتباطات، معارف اسلامی و اخلاق، معارف اسلامی و ادیان، معارف اسلامی و تاریخ، معارف اسلامی و علوم تربیتی، معارف اسلامی و علوم قرآنی، معارف اسلامی و کلام، معارف اسلامی و مدیریت، معماری داخلی، مهندسی اپتیک و لیزر، مهندسی الکترونیک هواپیمایی، مهندسی انرژی، مهندسی اویونیک، مهندسی برق، مهندسی بهره‌برداری راه‌آهن، مهندسی پزشکی، مهندسی تعمیر و نگهداری هواپیما، مهندسی حرفه ای کامپیوتر

ادامه عنوان رشته‌های تحصیلی گروه آزمایشی علوم ریاضی و فنی

مهندسی حرفه ای معماری، مهندسی حمل‌ونقل ریلی، مهندسی خط و سازه‌های ریلی، مهندسی دریا، مهندسی دریانوردی، مهندسی ساخت و تولید، مهندسی شهرسازی، مهندسی صنایع، مهندسی عمران، مهندسی کامپیوتر، مهندسی کشتی، مهندسی کشتی (موتور)، مهندسی ماشین‌آلات دریایی، مهندسی ماشین‌های ریلی، مهندسی ماشین‌های صنایع غذایی، مهندسی مخابرات هواپیمایی، مهندسی معماری، مهندسی مکانیک، مهندسی مکانیک بیوسیستم (این رشته متعلق به گروه کشاورزی است)، مهندسی مکانیزاسیون کشاورزی، مهندسی مواد و متالورژی، مهندسی نساجی، مهندسی نقشه‌برداری، مهندسی هوافضا، مهندسی هوانوردی و مراقبت پرواز، هتلداری، هوانوردی، مهندسی اقتصاد کشاورزی، شیمی کاربردی، شیمی محض، مهندسی پلیمر، مهندسی شیمی، مهندسی معدن، مهندسی نفت، مهندسی بهداشت حرفه‌ای و ایمنی کار مهندسی ایمنی صنعتی، مهندسی ایمنی و بازرسی فنی

مقطع کاردانی: کاردانی آمار، کاردانی آموزش ریاضی، کاردانی آموزش و پرورش ابتدایی، کاردانی ارتباطات و فناوری اطلاعات، کاردانی امور بانکی، کاردانی امور دولتی، کاردانی امور فرهنگی، کاردانی امور مالی و مالیاتی، کاردانی فنی ممیزی انرژی - صنعت، کاردانی فنی ممیزی انرژی - ساختمان، کاردانی بیمه، کاردانی تربیت‌مبلغ قرآن کریم، کاردانی تربیت‌معلم قرآن کریم، کاردانی تکنولوژی آبیاری، کاردانی تکنولوژی ماشین‌های کشاورزی، کاردانی حرفه ای گردشگری، کاردانی حسابداری، کاردانی خدمات اداری، کاردانی فراوری مواد معدنی، کاردانی فنی کشتی، کاردانی فنی مخابرات، کاردانی مخابرات هواپیما، کاردانی مدیریت بازرگانی، کاردانی مدیریت صنعتی کاربردی، کاردانی امور گمرکی، کاردانی معماری، کاردانی معماری سنتی، کاردانی هتلداری

کاردانی فنی مواد

کاردانی بهره برداری پالایش گاز، کاردانی شهرسازی، کاردان فنی الکترونیک، کاردانی فنی برق- قدرت، کاردانی فنی جوشکاری، کاردانی نقشه برداری- ژئودزی

عنوان رشته‌های تحصیلی گروه آزمایشی علوم تجربی

مقطع دکتری: دکتری پیوسته بیوتکنولوژی، دکتری عمومی پزشکی، دکتری عمومی دندانپزشکی، دکتری عمومی دامپزشکی،

دکتری عمومی داروسازی

مقطع کارشناسی ارشد پیوسته: کارشناسی ارشد پیوسته علوم قضایی

مقطع کارشناسی: آموزش ابتدایی، آموزش زیست‌شناسی، آموزش علوم تجربی، آموزش دانش آموزان با نیازهای ویژه، تکنولوژی اتاق عمل، ارتوز و پروتز (اعضای مصنوعی و وسایل کمکی)، بهداشت مواد غذایی، بهداشت و بازرسی گوشت، بینایی سنجی، پرستاری، تکنولوژی پرتودرمانی، تکنولوژی پرتوشناسی، روان‌شناسی، زیست‌شناسی جانوری، زیست‌شناسی دریا، زیست‌شناسی سلولی و مولکولی، زیست‌شناسی گیاهی، زیست‌فناوری، ساخت پروتزهای دندان، شنوایی‌شناسی، علوم آزمایشگاهی، علوم آزمایشگاهی دامپزشکی، علوم تربیتی، علوم تغذیه، علوم و صنایع غذایی، فوریت‌های پزشکی پیش بیمارستانی، فیزیوتراپی، کاردمانی، گفتاردرمانی، مامایی، هوشبری، میکروبیولوژی آموزش شیمی، بهداشت عمومی، بیولوژی و کنترل ناقلین بیماری‌ها، تکنولوژی پزشکی هسته‌ای، شیمی کاربردی، شیمی محض، فناوری اطلاعات سلامت، مهندسی بهداشت محیط، بهداشت مدارس، مهندسی بهداشت حرفه‌ای و ایمنی کار

اقیانوس‌شناسی، زمین‌شناسی

ادیان و مذاهب، اقتصاد، امنیت اقتصادی، تاریخ اسلام، حسابداری، زبان و ادبیات عربی، شیعه‌شناسی، علم اطلاعات و دانش‌شناسی، علوم اسلامی رشته فلسفه و کلام اسلامی، علوم انتظامی، علوم حدیث، علوم قرآن و حدیث، علوم قضایی، فقه شافعی، فقه و حقوق اسلامی، فقه و حقوق امامی، فقه و حقوق حنفی، فقه و حقوق شافعی، فقه و مبانی حقوق اسلامی، فلسفه و حکمت اسلامی، فلسفه و عرفان اسلامی، فلسفه و کلام اسلامی، فناوری اطلاعات و ارتباطات، گردشگری، مدیریت اطلاعات و ارتباطات، مدیریت امور بانکی، مدیریت امور گمرکی، مدیریت بازرگانی، مدیریت بیمه، مدیریت آکو، مدیریت دولتی، مدیریت صنعتی، مدیریت فرهنگی هنری، مدیریت کسب‌وکار، مدیریت مالی، مدیریت و بازرگانی دریایی، معارف اسلامی، معارف اسلامی - تبلیغ و ارتباطات، معارف اسلامی و اخلاق، معارف اسلامی و ادیان، معارف اسلامی و تاریخ، معارف اسلامی و علوم تربیتی، معارف اسلامی و علوم قرآنی، معارف اسلامی و کلام، معارف اسلامی و مدیریت، هتلداری آموزش تربیت بدنی، امنیت اطلاعات، امنیت بین‌الملل، امنیت نرم، پژوهشگری امنیت، تربیت مروج سیاسی، مهندسی ترویج و آموزش کشاورزی پایدار، حفاظت اطلاعات، ضد تروریسم، مهندسی علوم دامی، علوم فنی امنیت، علوم ورزشی، علوم و مهندسی باغبانی، علوم و مهندسی جنگل، علوم و مهندسی خاک، علوم و مهندسی شیلات، علوم و مهندسی صنایع غذایی (این رشته متعلق به گروه کشاورزی است)، علوم و مهندسی محیط‌زیست، کتابداری و اطلاع‌رسانی پزشکی، مهندسی گیاه‌پزشکی، مددکاری اجتماعی (ویژه وزارت بهداشت)، مدیریت خدمات بهداشتی درمانی، مربیگری عقیدتی، مهندسی تولید و ژنتیک گیاهی، مهندسی صنایع چوب و فرآورده‌های سلولزی، مهندسی صنایع مبلان، مهندسی طبیعت، مهندسی فضای سبز، مهندسی اقتصاد کشاورزی

ادامه عنوان رشته‌های تحصیلی گروه آزمایشی علوم تجربی

مقطع کاردانی: کاردانی آموزش و پرورش ابتدایی، کاردانی اتاق عمل، کاردانی بهورزی، کاردانی تکنسین پروتزهای دندانی، کاردانی تکنسین سلامت دهان، کاردانی تکنولوژی پرتودرمانی، کاردانی تکنولوژی رادیولوژی دهان- فک و صورت، کاردانی دامپزشکی، کاردانی علوم آزمایشگاهی، کاردانی فوریت‌های پزشکی پیش‌بیمارستانی، کاردانی مامایی، کاردانی هوشبری

کاردانی بهداشت حرفه‌ای، کاردانی بهداشت عمومی (گرایش‌های بهداشت خانواده و مبارزه با بیماری‌ها)، کاردانی بهداشت محیط، کاردانی شیمی آزمایشگاهی

کاردانی امور بانکی، کاردانی بیمه، کاردانی امور دولتی، کاردانی امور فرهنگی، کاردانی امور مالی و مالیاتی، کاردانی تربیت‌مبلغ قرآن کریم، کاردانی تربیت‌معلم قرآن کریم، کاردانی حرفه ای گردشگری، کاردانی حسابداری، کاردانی خدمات اداری، کاردانی مدارک پزشکی، کاردانی مدیریت بازرگانی، کاردانی مدیریت صنعتی کاربردی، کاردانی امور گمرکی، کاردانی هتلداری

کاردانی امور زراعی و باغی- تکنولوژی تولیدات باغی، کاردانی امور زراعی و باغی- تکنولوژی تولیدات زراعی، کاردانی تکنولوژی تولیدات دامی، کاردانی تکنولوژی تولیدات گیاهی، کاردانی تکنولوژی جنگلداری، کاردانی تکنولوژی چوب، کاردانی تکنولوژی شيلات، کاردانی صنایع غذایی، کاردانی تکنولوژی محیط‌زیست، کاردانی تکنولوژی مرتع و آبخیزداری، کاردانی تکنولوژی مواد غذایی، کاردانی تولید و فراوری خرما، کاردانی تولید و بهره‌برداری از گیاهان دارویی و معطر

عنوان رشته‌های تحصیلی گروه آزمایشی علوم انسانی

مقطع کارشناسی ارشد پیوسته؛ کارشناسی ارشد پیوسته علوم قضایی، کارشناسی ارشد پیوسته معارف اسلامی و حقوق

مقطع کارشناسی؛ آموزش الهیات، آموزش زبان عربی، آموزش زبان و ادبیات فارسی، ادیان و مذاهب، ادیان و عرفان، ایران‌شناسی، تاریخ و تمدن ملل اسلامی، تربیت مروج سیاسی، حقوق، زبان و ادبیات ترکی آذری، زبان و ادبیات عربی، زبان و ادبیات فارسی، زبان و ادبیات کردی، شیعه‌شناسی، علوم اسلامی رشته فلسفه و کلام اسلامی، علوم حدیث، علوم قرآن و حدیث، علوم قضایی، فرهنگ و معارف اسلامی، فقه شافعی، فقه و حقوق اسلامی، فقه و حقوق امامی، فقه و حقوق حنفی، فقه و حقوق شافعی، فقه و مبانی حقوق اسلامی، فلسفه، فلسفه و حکمت اسلامی، فلسفه و عرفان اسلامی، فلسفه و کلام اسلامی، مترجمی زبان عربی، مریبگری عقیدتی، معارف اسلامی، معارف اسلامی - تبلیغ و ارتباطات، معارف اسلامی و اخلاق، معارف اسلامی و ادیان، معارف اسلامی و تاریخ، معارف اسلامی و علوم تربیتی، معارف اسلامی و علوم قرآنی، معارف اسلامی و کلام، معارف اسلامی و مدیریت

آموزش علوم اجتماعی، امنیت اطلاعات، امنیت بین‌الملل، امنیت نرم، برنامه‌ریزی اجتماعی و تعاون، پژوهشگری امنیت، جامعه‌شناسی، حفاظت اطلاعات، روزنامه‌نگاری، ضد تروریسم، علوم فنی امنیت، مددکاری اجتماعی، مردم‌شناسی، علوم ارتباطات اجتماعی

اقتصاد، امنیت اقتصادی، حسابداری، روابط عمومی، فناوری اطلاعات و ارتباطات، گردشگری، مدیریت اطلاعات و ارتباطات، مدیریت امور بانکی، مدیریت امور گمرکی، مدیریت بازرگانی، مدیریت بیمه، مدیریت اکو، مدیریت دولتی، مدیریت صنعتی، مدیریت فرهنگی هنری، مدیریت کسب‌وکار، مدیریت مالی، مدیریت و بازرگانی دریایی، مطالعات ارتباطی، هتلداری

آموزش تاریخ، آموزش جغرافیا، باستان‌شناسی، تاریخ، تاریخ اسلام، جغرافیا، زبان و زبان‌شناسی، علوم انتظامی، علوم سیاسی

امور تربیتی، آموزش ابتدایی، آموزش تربیت بدنی، آموزش دانش آموزان با نیازهای ویژه، راهنمایی و مشاوره، روان‌شناسی، علم اطلاعات و دانش‌شناسی، علوم تربیتی، علوم ورزشی، مدیریت آموزشی (با رویکرد آموزش سازمانی)، مشاوره، مطالعات خانواده

مقطع کاردانی؛ کاردانی آموزش دینی و عربی، کاردانی امور تربیتی، کاردانی امور دولتی، کاردانی تربیت‌مبلغ قرآن کریم، کاردانی تربیت‌معلم قرآن کریم، کاردانی خدمات اداری

کاردانی امور بانکی، کاردانی امور فرهنگی، کاردانی امور مالی و مالیاتی، کاردانی بیمه، کاردانی حرفه ای گردشگری، کاردانی حسابداری، کاردانی مدیریت بازرگانی، کاردانی مدیریت صنعتی کاربردی، کاردانی امور گمرکی، کاردانی هتلداری

کاردانی باستان‌شناسی

کاردانی آموزش و پرورش ابتدایی

عنوان رشته‌های تحصیلی گروه آزمایشی هنر

مقطع کارشناسی: * آموزش هنر، * ارتباط تصویری، تلویزیون و هنرهای دیجیتال، چاپ، صنایع دستی، * طراحی پارچه، طراحی و چاپ پارچه، طراحی و ساخت طلا و جواهر، * طراحی صحنه، * طراحی لباس، * عکاسی، فرش، * کتابت و نگارگری، * گرافیک، * مجسمه‌سازی، * نقاشی، نقاشی ایرانی، هنرهای تجسمی، هنرهای صناعی
 باستان‌شناسی، * طراحی صنعتی، مرمت بناهای تاریخی، هنر اسلامی
 مرمت آثار تاریخی، موزه
 * ادبیات نمایشی، * بازیگری، تولید سیما، * سینما، کارگردانی تلویزیون، * نمایش عروسکی
 * آهنگسازی، * نوازندگی موسیقی ایرانی، * نوازندگی موسیقی جهانی

مقطع کاردانی: کاردانی طراحی پوشاک، کاردانی هنرهای تجسمی گرافیک، کاردانی هنر سفالگری
 کاردانی باستان‌شناسی
 کاردانی حفاظت و مرمت آثار تاریخی
 کاردانی انیمیشن، کاردانی هنرهای نمایشی

* رشته‌هایی که در ابتدای عنوان آنها ستاره درج شده است دارای آزمون عملی با ضریب ۱۲ می باشد.

عنوان رشته‌های تحصیلی گروه آزمایشی زبان‌های خارجی

مقطع کارشناسی: آموزش زبان انگلیسی، زبان و ادبیات انگلیسی، زبان انگلیسی ویژه دانشجویان مطالعات اسلامی، مترجمی زبان انگلیسی
 زبان و ادبیات آلمانی، زبان و ادبیات فرانسه، زبان اسپانیایی، زبان ایتالیایی، زبان چینی، زبان روسی، زبان و ادبیات اردو، زبان و ادبیات ارمنی، زبان و ادبیات اسپانیایی، زبان و ادبیات ترکی استانبولی، زبان و ادبیات ژاپنی
 مقطع کاردانی: کاردانی آموزش زبان انگلیسی، کاردانی مترجمی زبان انگلیسی

۲-۸- ضرایب سوابق تحصیلی

نام و ضرایب دروس سابقه تحصیلی دیپلم نظام ۳-۳-۶ و دیپلم و پیش دانشگاهی نظام سالی - واحدی / ترمی - واحدی برای پذیرش داوطلبان ورود به آموزش عالی در سال تحصیلی ۱۴۰۳-۱۴۰۲ از طریق آزمون سراسری سال ۱۴۰۲ به ترتیب مطابق جداول ذیل می‌باشد.

ضرایب سوابق تحصیلی دیپلم نظام ۳-۳-۶ برای سال ۱۴۰۲

ضرایب سوابق تحصیلی دیپلم ریاضی فیزیک نظام ۳-۳-۶ در گروه آزمایشی علوم ریاضی و فنی			
نوع	ردیف	نام درس سوابق تحصیلی دیپلم	ضریب
عمومی	۱	فارسی (۳)	۲۱/۶۳
	۲	عربی، زبان قرآن (۳)	۹/۰۵
	۳	تعلیمات دینی ۳ (دینی، اخلاق و قرآن)	۱۶/۵۲
	۴	زبان خارجی (۳)	۱۱/۸۰
	۵	سلامت و بهداشت	۳/۴۴
	۶	علوم اجتماعی	۲/۵۶
تخصصی	۷	حسابان (۲)	۷/۸۴
	۸	هندسه (۳)	۴/۶۳
	۹	ریاضیات گسسته	۳/۹۲
	۱۰	فیزیک (۳)	۱۱/۱۲
	۱۱	شیمی (۳)	۷/۴۹

ضرایب سوابق تحصیلی دیپلم علوم تجربی نظام ۳-۳-۶ در گروه آزمایشی علوم تجربی			
نوع	ردیف	نام درس سوابق تحصیلی دیپلم	ضریب
عمومی	۱	فارسی (۳)	۲۱/۶۳
	۲	عربی، زبان قرآن (۳)	۹/۰۵
	۳	تعلیمات دینی ۳ (دینی، اخلاق و قرآن)	۱۶/۵۲
	۴	زبان خارجی (۳)	۱۱/۸۰
	۵	سلامت و بهداشت	۳/۴۴
	۶	علوم اجتماعی	۲/۵۶
تخصصی	۷	ریاضی (۳)	۶/۸۸
	۸	زیست شناسی (۳)	۱۲/۰۲
	۹	فیزیک (۳)	۶/۱۹
	۱۰	شیمی (۳)	۹/۹۱

ضرایب سوابق تحصیلی دیپلم ادبیات و علوم انسانی نظام ۳-۳-۶ در گروه آزمایشی علوم انسانی			
نوع	ردیف	نام درس سوابق تحصیلی دیپلم	ضریب
عمومی	۱	فارسی (۳)	۲۱/۶۳
	۲	تعلیمات دینی ۳ (دینی، اخلاق و قرآن)	۱۹/۱۳
	۳	زبان خارجی (۳)	۱۱/۸۰
	۴	سلامت و بهداشت	۳/۴۴
تخصصی	۵	ریاضی و آمار (۳)	۶/۰۰
	۶	علوم و فنون ادبی (۳)	۷/۸۰
	۷	عربی ۳ (زبان تخصصی رشته)	۵/۱۰
	۸	تاریخ (۳)	۷/۰۰
	۹	جغرافیا (۳)	۶/۰۰
	۱۰	جامعه شناسی (۳)	۷/۰۰
	۱۱	فلسفه (۲)	۵/۱۰

ضریب سوابق تحصیلی دیپلم علوم و معارف اسلامی نظام ۳-۳-۶ در گروه آزمایشی علوم انسانی			
نوع	ردیف	نام درس سوابق تحصیلی دیپلم	ضریب
عمومی	۱	فارسی (۳)	۲۱/۶۳
	۲	اصول عقاید (۳)	۱۹/۱۳
	۳	زبان خارجی (۳)	۱۱/۸۰
	۴	سلامت و بهداشت	۳/۴۴
تخصصی	۵	ریاضی و آمار (۳)	۶/۰۰
	۶	علوم و فنون ادبی (۳)	۷/۸۰
	۷	عربی ۳ (زبان تخصصی رشته)	۸/۶۰
	۸	تاریخ ۳ (تخصصی رشته)	۶/۰۰
	۹	احکام (۳)	۳/۵۰
	۱۰	علوم و معارف قرآنی (۳)	۷/۰۰
	۱۱	فلسفه (۲)	۵/۱۰

ضرایب سوابق تحصیلی دیپلم های نظام ۳-۳-۶ در گروه های آزمایشی هنر و زبان های خارجی			
نوع	ردیف	نام درس سوابق تحصیلی دیپلم	ضریب
عمومی	۱	فارسی (۳)	۲۱/۶۳
	۲	عربی، زبان قرآن (۳) / عربی ۳ (زبان تخصصی رشته)	۹/۰۵
	۳	تعلیمات دینی ۳ (دینی، اخلاق و قرآن) / اصول عقاید (۳)	۱۶/۵۲
	۴	زبان خارجی (۳)	۱۱/۸۰
	۵	سلامت و بهداشت	۳/۴۴

ضرایب سوابق تحصیلی نظام سالی - واحدی / ترمی - واحدی برای سال ۱۴۰۲

ضرایب سوابق تحصیلی دیپلم ریاضی فیزیک نظام سالی - واحدی / ترمی - واحدی در گروه آزمایشی علوم ریاضی و فنی				
ضریب	نام درس سوابق تحصیلی دیپلم	ردیف	نوع	سابقه تحصیلی
۸/۹۳	زبان فارسی ۳	۱	عمومی	دیپلم
۸/۹۳	ادبیات فارسی ۳	۲		
۹/۸۶	عربی ۳	۳		
۱۳/۶۲	تعلیمات دینی و قرآن ۳	۴		
۱۲/۶۲	زبان خارجی ۳	۵		
۵/۸۸	حسابان	۶	تخصصی	
۴/۶۳	هندسه ۲	۷		
۳/۹۲	جبر و احتمال	۸		
۸/۳۴	فیزیک ۳ و آزمایشگاه	۹		
۷/۴۹	شیمی ۳ و آزمایشگاه	۱۰		
۶/۱۶	زبان فارسی	۱	عمومی	پیش دانشگاهی
۴/۸۸	معارف اسلامی	۲		
۱/۹۶	حساب دیفرانسیل و انتگرال	۳	تخصصی	
۲/۷۸	فیزیک (ریاضی)	۴		

ضرایب سوابق تحصیلی دیپلم علوم تجربی نظام سالی - واحدی / ترمی - واحدی در گروه آزمایشی علوم تجربی				
ضریب	نام درس سوابق تحصیلی دیپلم	ردیف	نوع	سابقه تحصیلی
۸/۵۸	زبان فارسی ۳	۱	عمومی	دیپلم
۸/۵۸	ادبیات فارسی ۳	۲		
۹/۵۲	عربی ۳	۳		
۱۳/۰۹	تعلیمات دینی و قرآن ۳	۴		
۱۲/۲۷	زبان خارجی ۳	۵		
۲/۵۶	زمین شناسی	۶	تخصصی	
۶/۸۸	ریاضی ۳	۷		
۹/۰۲	زیست شناسی ۲ و آزمایشگاه	۸		
۴/۶۴	فیزیک ۳ و آزمایشگاه	۹		
۹/۹۱	شیمی ۳ و آزمایشگاه	۱۰		
۵/۸۴	زبان فارسی	۱	عمومی	پیش دانشگاهی
۴/۵۶	معارف اسلامی	۲		
۳/۰۰	زیست شناسی	۳	تخصصی	
۱/۵۵	فیزیک (تجربی)	۴		

ضرایب سوابق تحصیلی دیپلم ادبیات و علوم انسانی نظام سالی - واحدی / ترمی - واحدی در گروه آزمایشی علوم انسانی				
ضریب	نام درس سوابق تحصیلی دیپلم	ردیف	نوع	سابقه تحصیلی
۱۶/۹۶	زبان فارسی تخصصی	۱	عمومی	دیپلم
۱۵/۴۵	تعلیمات دینی و قرآن ۳	۲		
۱۲/۵۴	زبان خارجی ۳	۳		
۶/۰۰	ریاضی	۴	تخصصی	
۲/۹۲	ادبیات فارسی تخصصی	۵		
۲/۹۲	آرایه‌های ادبی	۶		
۳/۸۳	عربی ۳ ویژه علوم انسانی	۷		
۷/۰۰	تاریخ ایران و جهان ۲	۸		
۶/۰۰	جغرافیا ۲	۹		
۷/۰۰	جامعه‌شناسی ۲	۱۰		
۵/۱۰	فلسفه و منطق	۱۱		
۵/۸۴	زبان فارسی	۱	عمومی	پیش دانشگاهی
۵/۲۱	معارف اسلامی	۲		
۱/۹۵	ادبیات فارسی	۳	تخصصی	
۱/۲۸	عربی	۴		

ضرایب سوابق تحصیلی دیپلم علوم و معارف اسلامی نظام سالی - واحدی / ترمی - واحدی در گروه آزمایشی علوم انسانی				
ضریب	نام درس سوابق تحصیلی دیپلم	ردیف	نوع	سابقه تحصیلی
۱۶/۹۶	زبان فارسی تخصصی	۱	عمومی	دیپلم
۱۵/۴۵	اصول عقاید ۲	۲		
۱۲/۵۴	زبان خارجی ۳	۳		
۶/۰۰	ریاضی	۴	تخصصی	
۷/۰۲	ادبیات فارسی تخصصی	۵		
۵/۸۱	عربی ۳ ویژه علوم معارف	۶		
۴/۵۰	تاریخ اسلام ۲	۷		
۳/۴۳	جامعه‌شناسی ۲	۸		
۴/۵۹	فلسفه و منطق	۹		
۳/۵۰	اخلاق ۲	۱۰		
۵/۲۵	تفسیر و علوم قرآنی ۲	۱۱		
۵/۸۴	زبان فارسی	۱	عمومی	پیش دانشگاهی
۵/۲۱	اصول عقاید	۲		
۲/۱۵	ادبیات عرب	۳	تخصصی	
۱/۷۵	فقه و اصول	۴		

ضرایب سوابق تحصیلی دیپلم‌های نظام سالی - واحدی / ترمی - واحدی						
در گروه‌های آزمایشی هنر و زبان‌های خارجی						
ضریب	نام درس سوابق تحصیلی دیپلم			ردیف	نوع	سابقه تحصیلی
۱۶/۲۲	۸/۱۱	زبان فارسی تخصصی	زبان فارسی ۳ (ریاضی و تجربی)	۱	عمومی	دیپلم
	۸/۱۱	(ادبیات و علوم انسانی و علوم و معارف اسلامی)	ادبیات فارسی ۳ (ریاضی و تجربی)			
۹/۰۵	عربی ۳ / عربی ۳ ویژه علوم معارف		۲			
۱۲/۳۹	تعلیمات دینی و قرآن ۳ / اصول عقاید ۲		۳			
۱۱/۸۰	زبان خارجی ۳		۴			
۵/۴۱	زبان فارسی			۱	عمومی	پیش دانشگاهی
۴/۱۳	معارف اسلامی / اصول عقاید			۲		

۲-۹- نمره کل آزمون و سوابق تحصیلی

۱- سهم نمره کل سابقه تحصیلی پایه دوازدهم نظام ۳-۳-۶ در گروه‌های آزمایشی علوم ریاضی و فنی، علوم تجربی و علوم انسانی آزمون سراسری سال ۱۴۰۲ به میزان ۴۰ درصد با تأثیر قطعی است. میزان تأثیر سوابق تحصیلی دیپلم نظام سالی - واحدی / ترمی - واحدی در گروه‌های آزمایشی علوم ریاضی و فنی، علوم تجربی و علوم انسانی آزمون سراسری سال ۱۴۰۲، ۳۰ درصد با تأثیر قطعی و میزان تأثیر سوابق تحصیلی پیش دانشگاهی نظام سالی - واحدی / ترمی - واحدی ۱۰ درصد (در مجموع ۴۰ درصد) با تأثیر قطعی در نمره کل سابقه تحصیلی است.

۲- سهم نمره کل سابقه تحصیلی پایه دوازدهم نظام ۳-۳-۶ یا دیپلم و پیش دانشگاهی نظام سالی واحدی / ترمی واحدی در گروه‌های آزمایشی هنر و زبان‌های خارجی آزمون سراسری سال ۱۴۰۲ به میزان ۲۶ درصد با تأثیر قطعی و فقط شامل دروس عمومی سابقه تحصیلی است و مابقی به سهم نمره کل آزمون اختصاصی (کنکور) اضافه می‌شود.

۳- در آزمون سراسری سال ۱۴۰۲ برای داوطلبانی که سابقه تحصیلی ناقص دارند یا کلاً سابقه تحصیلی ندارند، سهم نمره کل سابقه تحصیلی به نسبت سوابق تحصیلی موجود داوطلب در گروه درخواستی (بجز دروس عمومی)، اعمال می‌شود و مابقی سهم نمره کل سابقه تحصیلی تا سقف سهم دروس تخصصی به سهم نمره کل آزمون اختصاصی (کنکور) اضافه می‌شود.

تبصره: همه داوطلبان (اعم از دانش آموزان و فارغ التحصیلان شاخه‌های «نظری»، «فنی و حرفه ای» و «کار و دانش») تمامی نظام‌های آموزش و پرورش و طلاب حوزه علمیه) باید دارای دروس عمومی سابقه تحصیلی باشند و در صورت عدم وجود، با مراجعه به آموزش و پرورش برای ایجاد آن از طریق آموزش و پرورش اقدام کنند.

۴- طبق بند ۲-۲ ماده ۲ مصوبه شورای عالی انقلاب فرهنگی، برای هر داوطلب یک نمره کل سابقه تحصیلی حاصل از میانگین وزنی نمرات تراز شده سابقه تحصیلی دروس عمومی و تخصصی وی با توجه به ضرایب سوابق تحصیلی مندرج در جداول صفحات ۴۰ تا ۴۴ ضرایب سوابق تحصیلی دیپلم نظام ۳-۳-۶ و نظام سالی - واحدی / ترمی - واحدی) ساخته می‌شود.

۵- در هر نوبت آزمون اختصاصی، کارنامه نمرات شامل نمرات خام و نمره کل آزمون اختصاصی (طبق بند ۱-۲ ماده ۲ مصوبه شورای عالی انقلاب فرهنگی) حاصل از میانگین وزنی نمرات تراز شده دروس تخصصی آن نوبت آزمون، برای هر گروه آزمایشی که داوطلب در آن شرکت کرده، اطلاع‌رسانی می‌شود.

۶- برای پذیرش در سال ۱۴۰۲، نمره کل نهایی مربوط به گروه آزمایشی درخواستی داوطلب طبق بندهای ۲ و ۳ ماده ۳ مصوبه شورای عالی انقلاب فرهنگی، از ترکیب بیشترین نمره کل آزمون اختصاصی در نوبت‌های آزمون اختصاصی دارای اعتبار گروه درخواستی و نمره کل سابقه تحصیلی گروه درخواستی (میانگین وزنی نمرات تراز شده سابقه تحصیلی دروس عمومی و تخصصی طبق بند ۲-۲ مصوبه شورای عالی انقلاب فرهنگی) ساخته می‌شود و ملاک علمی برای پذیرش داوطلبان برای ورود به دانشگاه‌ها و موسسات آموزش عالی، نمره کل نهایی مربوط به سال پذیرش دانشجوی است. رتبه در سهمیه و رتبه کشوری براساس نمره کل نهایی ساخته می‌شود.

۷- نمره کل آزمون اختصاصی، نمرات دروس سابقه تحصیلی تا پایان خردادماه آن سال مربوط به گروه درخواستی، نمره کل سابقه تحصیلی، نمره کل نهایی گروه آزمایشی درخواستی، رتبه داوطلب در سهمیه و رتبه کشوری داوطلب در گروه آزمایشی درخواستی داوطلب در کارنامه نهایی در نیمه دوم مردادماه برای پذیرش همان سال، اطلاع‌رسانی می‌شود.

تعریف اصطلاحات دفترچه:

مفاهیم بعضی از اصطلاحاتی که در این دفترچه راهنما به کار می‌رود:

۱) **گروه آزمایشی:** رشته‌های مختلف تحصیلی آموزش عالی با توجه به مواد امتحانی آزمون سراسری مطابق جداول شماره ۲، ۳، ۴، ۵ و ۶ به پنج گروه آزمایشی: (۱) علوم ریاضی و فنی، (۲) علوم تجربی، (۳) علوم انسانی، (۴) هنر و (۵) زبان‌های خارجی تقسیم می‌شوند.

۲) **مقاطع تحصیلی:** مقاطع تحصیلی نشانگر طول مدت تحصیل و مدرک اعطایی در پایان تحصیل است و عبارت‌اند از: (۱) کاردانی (فوق‌دیپلم)، (۲) کارشناسی (لیسانس)، (۳) کارشناسی ارشد پیوسته (فوق‌لیسانس)، (۴) دکترای عمومی (پزشکی، دندانپزشکی، داروسازی و دامپزشکی) و (۵) دکترای پیوسته تخصصی.

۳) **داوطلب:** فردی است که یکی از مدارک تحصیلی لازم برای شرکت در آزمون سراسری سال ۱۴۰۲ را دارا بوده و در یکی از گروه‌های آزمایشی، علاقه مند به ثبت نام و ورود به مقاطع تحصیلی آموزش عالی است.

۳) **فارغ‌التحصیل دوره آموزش عالی:** فردی است که به دریافت مدرک تحصیلی با ارزش کاردانی (فوق‌دیپلم) و یا بالاتر از آن نائل آمده است.

۴) **دانشجو:** فردی است که در یکی از دانشگاه‌ها و مؤسسات آموزش عالی اعم از دولتی و یا غیردولتی پذیرفته و ثبت نام شده باشد.

۵) **دانشجوی اخراجی:** فردی است که قبلاً در یکی از دانشگاه‌ها و مؤسسات آموزش عالی به تحصیل اشتغال داشته و به دلایلی از ادامه تحصیل محروم شده است.

۶) **کارنامه فارغ‌التحصیلی دوره متوسطه:** کارنامه‌ای است که تمامی نمرات و سوابق تحصیلی از بدو ورود به دوره تحصیلی متوسطه تا هنگام فارغ‌التحصیلی را شامل می‌شود و پس از فارغ‌التحصیلی برای دانش‌آموز صادر می‌گردد.

۷) دانش آموز دوره نظام آموزشی جدید ۳-۳-۶: به فردی اطلاق می‌شود که هم‌اکنون در دوره آموزشی نظام جدید پایه دوازدهم مشغول به تحصیل بوده و حداکثر تا پایان شهریورماه ۱۴۰۲ پایه دوازدهم را با موفقیت خواهد گذرانید و موفق به دریافت دیپلم متوسطه نظام آموزشی جدید خواهد شد.

۸) دانش آموز دوره پیش‌دانشگاهی: به فردی اطلاق می‌شود که دیپلم متوسطه نظام آموزشی سالی - واحدی / ترمی - واحدی را دریافت نموده و هم‌اکنون نیز در دوره پیش‌دانشگاهی به صورت روزانه، بزرگسالان یا داوطلب آزاد مشغول به تحصیل بوده و حداکثر تا پایان شهریورماه ۱۴۰۲ دوره پیش‌دانشگاهی را با موفقیت خواهد گذرانید و موفق به دریافت گواهینامه دوره پیش‌دانشگاهی خواهد شد.

۹) فارغ‌التحصیل دوره پیش‌دانشگاهی: فردی است که پس از دریافت دیپلم نظام آموزشی قبلی، دوره پیش‌دانشگاهی را گذرانیده و موفق به دریافت گواهینامه دوره پیش‌دانشگاهی شده است.

۱۰) فارغ‌التحصیل دوره چهارساله و یا شش‌ساله متوسطه: فردی است که دوره چهارساله و یا شش‌ساله (سیکل اول و دوم) سنوات قبل نظام قدیم آموزش متوسطه را با موفقیت به پایان رسانیده و دارای دیپلم کامل متوسطه نظام قدیم آموزش متوسطه است.

۱۱) کد دانش آموزی: منظور از کد دانش آموزی شماره‌ای ۸ تا ۱۱ رقمی است (در نظام ترمی واحدی ۸ رقمی لحاظ شده و در نظام سالی واحدی متوسطه آموزش و پرورش ۹ یا ۱۰ رقمی است). این شماره بر روی کارنامه تحصیلی سالانه یا کارنامه فارغ‌التحصیلی دوره متوسطه و یا پیش‌دانشگاهی درج شده است.

۱۲) کد مناطق و نواحی اخذ دیپلم: منظور از کد منطقه و یا ناحیه اخذ دیپلم عددی چهاررقمی است که دانش آموز نظام جدید آموزش متوسطه در آن منطقه یا ناحیه فارغ‌التحصیل شده است. این کد در کادر بالای برگ کارنامه فارغ‌التحصیلی، مقابل منطقه/ناحیه درج شده است.

۱۳) نمرات امتحانات کتبی نهایی: نمراتی است که دانش آموزان با شرکت در امتحانات کتبی نهایی سال سوم دبیرستان نظام سالی واحدی یا ترمی واحدی و یا پایه دوازدهم نظام جدید آموزشی ۳-۳-۶ در حوزه‌های امتحانی کسب می‌کند. این نمرات در ستون آخر کارنامه فارغ‌التحصیلی درج می‌شود.

۱۴) سال و دوره فارغ‌التحصیلی: سال تحصیلی و مقطع زمانی است که دانش آموز در آن، دوره متوسطه را به پایان رسانیده است. این سال و دوره در گوشه سمت راست بالای کارنامه فارغ‌التحصیلی مشخص شده است.

۱۵) شاخه تحصیلی: دانش آموزان دوره متوسطه در یکی از شاخه‌های نظری، فنی و حرفه‌ای و کاردانش فارغ‌التحصیل می‌شوند. عنوان شاخه در کادر بالای کارنامه مشخص شده است. شایان ذکر است تأثیر سوابق تحصیلی در آزمون سراسری صرفاً شاخه نظری را شامل می‌شود.

۱۶) رشته تحصیلی: عنوان رشته‌ای است که دانش آموز در آن فارغ‌التحصیل شده است. این عنوان رشته در کادر بالای کارنامه درج گردیده است.

۱۷) معدل کتبی: نمره‌ای است که از میانگین وزنی (حاصل ضرب تعداد واحدهای دروس نهایی در نمره کتبی کسب شده، تقسیم بر تعداد کل واحدهای دروس نهایی) نمرات امتحانات نهایی سال سوم متوسطه سالی - واحدی یا ترمی - واحدی و یا پایه دوازدهم دوره متوسطه نظام جدید آموزشی ۳-۳-۶ و یا نظام قدیم آموزش متوسطه به دست می‌آید. این نمره در کادر پایین سمت چپ کارنامه با عنوان معدل کتبی نهایی مشخص شده است.

۱۸) دانش‌آموزان ترمی واحدی: به دانش‌آموزانی اطلاق می‌شوند که از نظام ترمی - واحدی (نظام آموزشی قبلی) فارغ‌التحصیل خواهند شد.

۱۹) سابقه تحصیلی: شامل نمرات دروس عمومی و تخصصی دوره دوم متوسطه در نظام آموزشی ۳-۳-۶ و دیپلم و پیش دانشگاهی در نظام آموزشی قبلی هر رشته تحصیلی دوره متوسطه است که امتحانات آن مطابق اصول سنجش و اندازه‌گیری، به طور استاندارد و کیفی توسط وزارت آموزش و پرورش به صورت سراسری و نهایی در سنوات مختلف مطابق مصوبات شورای عالی آموزش و پرورش برگزار شده باشد.

۲۰) نمره کل سابقه تحصیلی: میانگین وزنی نمرات تراز شده سابقه تحصیلی دروس عمومی و تخصصی است.

۲۱) آزمون اختصاصی: آزمون سراسری از میان دروس تخصصی رشته‌های تحصیلی در سه سال آخر دوره دوم متوسطه در هر یک از گروه‌های آزمایشی است که براساس کتاب‌های درسی وزارت آموزش و پرورش، توسط سازمان برگزار می‌شود.

۲۲) نمره کل آزمون اختصاصی: میانگین وزنی نمرات تراز شده دروس تخصصی در هر گروه آزمایشی است. این آزمون برای پذیرش در سال تحصیلی ۱۴۰۲ و بعد از آن در هر سال دو بار برگزار و نتیجه آن حداکثر برای دو سال و صرفاً برای همان گروه آزمایشی متقاضی معتبر است.

۲۳) نمره کل نهایی: از ترکیب نمره کل آزمون اختصاصی و نمره کل سابقه تحصیلی با توجه به میزان تاثیر سوابق تحصیلی بدست می‌آید.

۲۴) کارت‌های اعتباری:

۱- **سریال اعتباری اصلی ثبت‌نام:** این کارت حاوی یک سریال ۱۲ رقمی با عنوان «**سریال اعتباری ثبت‌نام**» است.

۲- **سریال اعتباری اعلام علاقه‌مندی به شرکت در گزینش رشته‌های دانشگاه پیام نور و مؤسسات آموزش عالی غیرانتفاعی:** این کارت حاوی یک سریال ۱۰ رقمی با عنوان «**سریال اعتباری علاقه‌مندی**» است.

داوطلبان توجه نمایند که سریال‌های اعتباری ثبت‌نام و علاقه‌مندی، منحصرأ از طریق درگاه سازمان سنجش آموزش کشور به نشانی www.sanjesh.org قابل خریداری است.

۲۵) شماره پرونده: شماره پرونده یک عدد ۷ رقمی است که پس از پایان مراحل ثبت‌نام، از طریق درگاه سازمان به داوطلب داده می‌شود.

۲۶) کد پیگیری: کد پیگیری شامل یک کد ۱۶ رقمی است که پس از پایان مراحل ثبت‌نام از طریق درگاه سازمان به داوطلب داده می‌شود.

برخی مواد قانون رسیدگی به تخلفات و جرایم در آزمون های سراسری:

ضمن اعلام برخی مواد قانون رسیدگی به تخلفات و جرایم در آزمون های سراسری مصوب مجلس شورای اسلامی (سال ۱۳۸۴) به شرح زیر، به اطلاع می رساند داوطلبان در صورتیکه در مراحل فرایند آزمون و پذیرش، مرتکب هر یک از موارد زیر شوند تبعات حقوقی و قانونی آن عمل به عهده شخص داوطلب خواهد بود.

ماده ۵ - تخلفات و جرایم در این قانون مشتمل بر موارد زیر است:

الف - ارتکاب هرگونه عملی که موجب بی نظمی در برگزاری آزمون گردد یا همراه داشتن هرگونه وسیله غیرمجاز از قبیل وسایل ارتباط الکترونیکی (حتی بصورت خاموش) و دستگاههای حافظه دار.

ب - ارتکاب هرگونه عمل خلاف مقررات که آزمون داوطلب را از نظر علمی خدشه دار سازد از قبیل:

۱ - ارائه مدرک یا گواهی مجعول یا تصویر گواهی مجعول برای شرکت در آزمون.

۲ - تبانی با داوطلبان یا افراد خارج از حوزه امتحانی یا دست اندرکاران آزمون از قبیل عوامل اجرایی و طراحان سوال برای تخلف در آزمون.

۳ - ثبت نام در آزمون با هویت مجعول یا شرکت در جلسه آزمون به جای داوطلب اصلی.

ج - استفاده از هرگونه وسیله غیرمجاز از قبیل وسایل ارتباط الکترونیکی و دستگاههای حافظه دار.

د - کمک به داوطلب خارج از ضوابط برگزاری آزمون جهت پاسخ به سوالات.

ه - دسترسی غیرمجاز به اطلاعات مربوط به داوطلبان یا استفاده غیرمجاز از آنها.

و - هرگونه تغییر غیرمجاز سوالات، اوراق و پاسخنامه های داوطلبان یا سایر مدارک و دفاتر مربوط به آزمون.

ز - افشای سوالات آزمون یا تلاش در جهت دستیابی و افشای آن یا شرکت یا معاونت در این امر قبل یا حین برگزاری آزمون به هر نحو.

ح - خرید یا فروش سوالات آزمون یا پاسخ آنها یا شرکت یا معاونت در این امر قبل یا حین برگزاری آزمون اعم از اینکه سوالات یا پاسخ آنها واقعی یا غیرواقعی باشد.

ماده ۶ - هیأت های رسیدگی به تخلفات، صلاحیت صدور حکم به مجازاتهای زیر را درباره متخلفان دارند:

الف - در مورد مشمولان بند (الف) ماده (۵): اخطار کتبی با درج در پرونده داوطلب و اعلام به مراجع ذیربط یا محرومیت از گزینش در آزمون همان سال.

ب - در مورد مشمولان بند (ب) یا بند (ج) ماده (۵): محرومیت از گزینش علمی در آزمون همان سال و ابطال قبولی داوطلب در همان سال و محرومیت از شرکت در آزمون از یک تا ده سال بعد.

تبصره - آراء هیأت های بدوی جز در مورد مشمولان بند (الف) ماده (۶) این قانون قابل تجدید نظر خواهی در هیأت تجدید نظر رسیدگی به تخلفات در آزمون ها می باشد.

ماده ۷ - در مورد مشمولان بندهای (د)، (ه)، (و)، (ز) و (ح) ماده (۵) هیأت های رسیدگی متهم را برای رسیدگی و اعمال جزای نقدی از ده میلیون (۱۰,۰۰۰,۰۰۰) ریال تا یک میلیارد (۱,۰۰۰,۰۰۰,۰۰۰) ریال یا حبس از یک تا پنج سال یا هر دو مجازات به محاکم دادگستری معرفی می نمایند.

ماده ۸ - ارتکاب هر یک از اعمال موضوع ماده (۵) چنانچه در قالب عضویت در یک گروه یا شبکه باشد موجب تشدید مجازات می شود و تشکیل دهنده و سرکرده گروه یا شبکه به حداکثر مجازات محکوم می گردد. مجازات هر یک از اعضا که در ارتکاب تخلفات و جرایم فوق دخالتی نداشته باشند حسب مورد حداقل مجازات ذکر شده برای مرتکب می باشد.

ماده ۹ - رسیدگی در هیأت‌های رسیدگی به تخلفات در آزمون‌ها مانع از رسیدگی برابر سایر قوانین جزایی یا رسیدگی در هیأت‌های رسیدگی به تخلفات اداری یا هیأت‌های انتظامی اعضای هیأت علمی یا کمیته‌های انضباطی دانشجویان نیست و مرتکب علاوه بر مجازات مندرج در مواد (۶) و (۷) این قانون به مجازات مقرر در سایر قوانین و مقررات محکوم می‌گردد.

ماده ۱۰ - در صورت محکومیت قطعی فردی به یکی از مجازاتهای مندرج در این قانون، به استثنای مجازات مندرج در بند (الف) ماده (۶)، هیأت رسیدگی به تخلفات در آزمون‌ها، قبولی وی در آزمون را ابطال می‌نماید. در این صورت موسسه آموزشی مربوط از صدور و اعطای هرگونه گواهی یا مدرک به وی خودداری خواهد نمود و چنانچه گواهی فارغ‌التحصیلی به وی اعطاء شده باشد وزارت علوم، تحقیقات و فناوری یا وزارت بهداشت، درمان و آموزش پزشکی یا وزارت آموزش و پرورش یا دانشگاه آزاد اسلامی ملزم به ابطال آن گواهی می‌باشند.

ماده ۱۱ - چنانچه با بررسی‌های فنی و علمی، بین نمرات و رتبه اکتسابی داوطلب و سوابق تحصیلی وی مغایرت‌های غیرمتعارف مشهود و اساسی از قبیل عدم تطابق معدل دیپلم و دوره پیش‌دانشگاهی با رتبه و نمره اکتسابی در آزمون وجود داشته باشد، با تأیید هیأت‌های بدوی رسیدگی به تخلفات در آزمون‌ها از داوطلب در یک یا چند درس اختصاصی امتحان مجدد به عمل می‌آید. تعیین وضعیت نهایی آزمون این داوطلب، بر اساس نتایج حاصل از امتحان مجدد بر عهده هیأت بدوی می‌باشد.

ماده ۱۲ - هر موسسه یا آموزشگاه علمی و آموزشی که برای افزایش آمادگی داوطلبان شرکت در آزمون‌های مورد بحث این قانون فعالیت می‌کند چنانچه در تخلفات ماده (۵) مشارکت داشته باشد مجوز تاسیس آن لغو می‌شود و مدیران مسئول آنها علاوه بر محرومیت دائمی از تاسیس و اداره این مراکز به مجازات‌های پیش‌بینی شده در این قانون و سایر قوانین محکوم می‌شوند و چنانچه موسسه یا آموزشگاه فاقد مجوز باشد مجازات مدیران مسئول آنها حداکثر مجازات مندرج در ماده (۶) می‌باشد.

تبصره - در مورد آموزشگاه‌هایی که فاقد مجوز باشند علاوه بر اقدام مراجع قانونی ذیربط مدعی‌العموم نیز می‌تواند راساً نسبت به اعلام جرم و پیگیری تخلفات آنان اقدام نماید.

نکته: لازم به ذکر است هیأت‌های بدوی و تجدیدنظر رسیدگی به تخلفات در آزمون‌ها، دارای شخصیت حقوقی مستقل از سازمان سنجش آموزش کشور هستند. پرونده متخلفین بدواً در هیأت بدوی رسیدگی به تخلفات در آزمون‌ها مطرح می‌شود، رأی این هیأت قابل تجدیدنظر در هیأت تجدیدنظر رسیدگی به تخلفات می‌باشد.

پذیرش دانشجو در برخی از دانشگاه‌ها با شرایط خاص

دانشگاه‌های اطلاعات و امنیت ملی امام باقر(ع)، غیرانتفاعی امام صادق(ع)، علوم پزشکی بقیه‌الله(عج) و علوم قضایی و خدمات اداری (دادگستری) با شرایط خاص از طریق آزمون سراسری دانشجو می‌پذیرند. برای آگاهی از شرایط و ضوابط و همچنین نحوه ثبت‌نام برای شرکت در گزینش رشته‌های تحصیلی این دانشگاه‌ها، به آدرس اینترنتی مربوط به آنها مراجعه نمایید.

۱- دانشگاه اطلاعات و امنیت ملی امام باقر(ع) (وابسته به وزارت اطلاعات): www.vaja.ir (صفحه ۵۰)

۲- دانشگاه غیرانتفاعی امام صادق(ع): www.isu.ac.ir

۳- دانشگاه علوم پزشکی بقیه‌الله(عج): www.bmsu.ac.ir

۴- دانشگاه علوم پزشکی ارتش جمهوری اسلامی ایران.

۵- دانشگاه شاهد.

۶- موسسه آموزش عالی علمی-کاربردی هلال ایران.

۷- دانشگاه علوم قضایی و خدمات اداری (وابسته به وزارت دادگستری): www.ujsas.ac.ir

- شرایط و ضوابط پذیرش دانشجو جهت اطلاع متقاضیان رشته‌های تحصیلی مورد نیاز آموزش و پرورش در پردیس‌های دانشگاه فرهنگیان و دانشگاه تربیت دبیر شهید رجایی به انضمام ظرفیت پذیرش در دفترچه راهنمای انتخاب رشته (دفترچه شماره ۲) در نیمه دوم مرداد ماه سال ۱۴۰۲ درج و به اطلاع داوطلبان ذی‌ربط رسانده خواهد شد.
- شرایط پذیرش دانشجو در دانشگاه اطلاعات و امنیت ملی امام باقر(ع)، همچنین شرایط رشته فوریت‌های پزشکی پیش بیمارستانی در دانشگاه‌های علوم پزشکی را در صفحات بعد می‌توانید مطالعه کنید.

شرایط و ضوابط عمومی و اختصاصی پذیرش دانشجو در رشته‌های تحصیلی دانشگاه اطلاعات و امنیت ملی امام باقر(ع) تحصیلی

وزارت اطلاعات جمهوری اسلامی ایران، برای تأمین و تربیت بخشی از نیروی انسانی مورد نیاز خود، متناسب با مبانی و ارزش‌های اسلامی، در رشته‌های تحصیلی: (۱) امنیت اطلاعات، (۲) امنیت اقتصادی، (۳) امنیت بین‌الملل، (۴) امنیت نرم، (۵) پژوهشگری امنیت، (۶) حفاظت اطلاعات، (۷) ضد تروریسم، (۸) علوم فنی امنیت، (۹) فناوری اطلاعات و ارتباطات، (۱۰) مدیریت اطلاعات و ارتباطات در مقطع کارشناسی پیوسته، منحصراً از میان داوطلبان **مرد** واجد شرایط، برای تحصیل در دانشگاه اطلاعات و امنیت ملی امام باقر(ع) دانشجو می‌پذیرد. علاقه‌مندان می‌توانند در صورت احراز صلاحیت‌های عمومی و اختصاصی مندرج در این اطلاعیه و اطلاعیه‌های بعدی آزمون، پس از ثبت‌نام و انتخاب رشته، و قبولی در آزمون اختصاصی دانشگاه و طی نمودن مراحل گزینش و پذیرش نهایی؛ در رشته‌های تحصیلی دانشگاه اطلاعات و امنیت ملی مشغول به تحصیل شده و از مزایای دانشجویی و استخدام در وزارت اطلاعات نیز بهره‌مند گردند.

الف) راهنمای ثبت‌نام از طریق آزمون سراسری سازمان سنجش آموزش کشور و شرکت در گزینش رشته‌های تحصیلی دانشگاه اطلاعات و امنیت ملی امام باقر(ع):

۱) نسبت به انتخاب بند اعلام علاقه‌مندی به شرکت در گزینش رشته‌های تحصیلی دانشگاه اطلاعات و امنیت ملی امام باقر(ع)، مندرج در فرم تقاضانامه اینترنتی ثبت‌نام آزمون سراسری سال ۱۴۰۲، اقدام نمایند. ۲) در آزمون سراسری سال ۱۴۰۲ شرکت نمایند. ۳) پس از اعلام نتایج اولیه آزمون سراسری توسط سازمان سنجش، در صورتی که مجاز به انتخاب رشته در دوره‌های روزانه شده‌اند، کدرشته‌های تحصیلی دانشگاه اطلاعات و امنیت ملی امام باقر(ع) را به ترتیب علاقه‌مندی خود در اولویت‌های نخست فرم انتخاب رشته اینترنتی درج نمایند. ۴) پس از اعلام لیست پذیرفته‌شدگان از سوی سازمان سنجش آموزش کشور، مرکز سنجش و پذیرش دانشگاه اطلاعات و امنیت ملی امام باقر(ع)، داوطلبان را از طریق تماس تلفنی برای شرکت در آزمون اختصاصی دعوت خواهد نمود و سپس قبولی‌های نهایی به گزینش وزارت اطلاعات معرفی می‌گردند. ۵) پس از تأیید نهایی گزینش وزارت اطلاعات، دانشجویان امکان ثبت‌نام و تحصیل در دانشگاه را خواهند داشت.

ب) شرایط و ضوابط عمومی و اختصاصی دانشگاه اطلاعات و امنیت ملی امام باقر(ع) وابسته به وزارت اطلاعات برای پذیرش دانشجوی در مقطع کارشناسی:

۱) تدین به دین مبین اسلام. ۲) تابعیت جمهوری اسلامی ایران. ۳) داشتن اعتقاد و التزام عملی به ولایت فقیه و نظام مقدس جمهوری اسلامی ایران. ۴) احراز صلاحیت استخدامی برابر ضوابط گزینش وزارت اطلاعات. ۵) برخورداری از سلامت روانی و جسمی به تشخیص مراجع پزشکی وزارت اطلاعات. ۶) داوطلبان نباید در استخدام و متعهد به سازمان یا وزارتخانه‌ای باشند. ۷) حداکثر سن برای داوطلبان مقطع کارشناسی ۲۳ سال تمام می‌باشد (متولدین ۱۳۷۹ به بعد) با احتساب خدمت سربازی. ۸) شرط معدل برای داوطلبان گروه‌های آزمایشی علوم ریاضی و علوم تجربی (معدل کل دیپلم ۱۵) و داوطلبان گروه آزمایشی علوم انسانی و معارف اسلامی (معدل کل دیپلم ۱۶) می‌باشد. ۹) پذیرفته شدگان دانشگاه اطلاعات و امنیت ملی امام باقر(ع) می‌توانند با سپردن تعهد، خدمت دوران سربازی را در وزارت اطلاعات طی کنند. ۱۰) دانشجویان در طول دوره‌ی تحصیل، از کمک‌هزینه برخوردار می‌باشند و در صورت حفظ شرایط استخدامی و تأیید صلاحیت، پس از فارغ‌التحصیلی، در وزارت اطلاعات استخدام خواهند شد. ۱۱) دانشگاه اطلاعات و امنیت ملی امام باقر(ع) برای دانشجویان مجرد غیربومی واجد شرایط، خوابگاه تهیه می‌نماید. ۱۲) تحصیل در دانشگاه اطلاعات و امنیت ملی امام باقر(ع) تمام‌وقت، به‌صورت شبانه‌روزی خواهد بود. ۱۳) دانشجویان در طول مدت تحصیل ملزم به فراگیری یکی از زبان‌های زنده دنیا و امور فوق‌برنامه می‌باشند. ۱۴) در صورتی که پذیرفته شدگان از تحصیل انصراف دهند باید خسارت مالی ناشی از گزینش و تحصیل را پرداخت نمایند. ۱۵) به فارغ‌التحصیلان دانشگاه پس از انجام تعهدات، دانشنامه مورد تأیید وزارت علوم، تحقیقات و فناوری اعطاء می‌گردد.

توضیحات ضروری:

الف) داوطلبان برای اعلام علاقه‌مندی به گزینش در رشته‌های تحصیلی دانشگاه اطلاعات و امنیت ملی امام باقر(ع)، بایستی بند ۳۹ فرم تقاضانامه ثبت‌نام آزمون سراسری سال ۱۴۰۲ را علامت‌گذاری نمایند. **ب)** داوطلبان گرامی توجه نمایند اعلام علاقه‌مندی به شرکت در گزینش رشته‌های تحصیلی دانشگاه اطلاعات و امنیت ملی امام باقر(ع)، به‌منزله ثبت‌نام قطعی نبوده و داوطلبان می‌بایست علاوه بر علامت‌گذاری بند ۳۹ تقاضانامه ثبت‌نام، کدرشته‌های تحصیلی دانشگاه مزبور را در فرم انتخاب رشته اینترنتی، درج نمایند. **ج)** مشخصات و اطلاعات مربوط به ثبت‌نام و شرکت داوطلبان در گزینش رشته‌های تحصیلی دانشگاه اطلاعات و امنیت ملی امام باقر(ع)، به‌صورت محرمانه نزد سازمان سنجش آموزش کشور محفوظ بوده و فقط در اختیار دانشگاه اطلاعات و امنیت ملی امام باقر(ع) قرار خواهد گرفت.

داوطلبان جهت کسب اطلاعات بیشتر در خصوص دانشگاه اطلاعات و امنیت ملی امام باقر(ع) به سایت وزارت اطلاعات به نشانی: www.vaja.ir مراجعه نمایند.

استان آذربایجان شرقی (کد ۱۰)

شهرستان	بخش و کد بخش	دهستان‌ها	نقاط شهری
آذرشهر	حومه ۱۰۰۱	شیرامین، قبله داغی، قاضی جهان، ینگجه	آذرشهر
	گوگان ۱۰۰۲	دستجرد، تیمورلو	گوگان، تیمورلو
	مماق ۱۰۰۳	شهرک	مماق
اسکو	ایلخچی ۱۰۰۴	شورکات جنوبی، جزیره	ایلخچی
	مرکزی ۱۰۰۵	باویل، گنبر، سهند	اسکو، شهر جدید سهند
اهر	مرکزی ۱۰۰۶	گویجه بل، اوج هاچا، بزکش، آذغان، ورگهان	اهر
	فندقلو ۱۰۴۵	نقدوز، قشلاق	
بستان‌آباد	تیکمه داش ۱۰۰۸	عباس غربی، عباس شرقی، اوجان شرقی، سهندآباد	تیکمه داش
	مرکزی ۱۰۰۹	مهرانرود مرکزی، اوجان غربی، قوریکل، مهرانرود جنوبی، شبلی	بستان‌آباد، کردکندی
بناب	مرکزی ۱۰۱۰	بناجوی شمالی، بناجوی شرقی، بناجوی غربی	بناب، خوشه مهر
تبریز	خسروشاه ۱۰۱۱	تازه کند، لاهیجان	خسروشاه
	مرکزی ۱۰۱۲	آچی‌چای، اسپران، سردصحرا	سردرود، تبریز
	باسمنج ۱۰۴۷	میدان چای، مهران رود	باسمنج
چلفا	سیه رود ۱۰۱۳	دیزمار غربی، نوجه مهر	سیه رود
	مرکزی ۱۰۱۴	ارسی، شجاع، داران	چلفا، هادیشهر
چاراویماق	شادیان ۱۰۱۵	چاراویماق جنوبی شرقی، چاراویماق شرقی	قره‌آغاج
	مرکزی ۱۰۱۶	چاراویماق مرکزی، چاراویماق جنوب غربی، ورقه، قوری‌چای شرقی	
خداآفرین	گرمادوز ۱۰۴۳	گرمادوز شرقی، گرمادوز غربی	لاریجان
	مرکزی ۱۰۲۵	کیوان، بسطاملو	خمارلو
	منجوان ۱۰۴۴	منجوان شرقی، منجوان غربی، دیزمار شرقی	عاشقلو
سراب	مرکزی ۱۰۱۷	آغمیون، رازلیق، حومه، صائین، ابرغان، ملایعقوب	سراب
	مهربان ۱۰۱۸	آلان برآغوش، اردلان، شربیان	مهربان، شربیان، دوزدوزان
شبستر	تسوج ۱۰۱۹	چهرگان، گونی غربی	تسوج
	صوفیان ۱۰۲۰	چله خانه، میشوچنوبی، رودقات	صوفیان
	مرکزی ۱۰۲۱	گونی مرکزی، گونی شرقی، سیس	شرفخانه، خامنه، شندآباد، شبستر، سیس، وایقان، کوزه‌کنان، علیشاه، داریان
عجب‌شیر	قلعه چای ۱۰۲۲	دیزجرود شرقی، کوهستان	جوان قلعه
	مرکزی ۱۰۲۳	دیزجرود غربی، خضرلو	عجب‌شیر
کلپیر	آبش احمد ۱۰۲۴	آبش احمد، سیدان، قشلاق	آبش احمد
	مرکزی ۱۰۲۶	میشه پاره، بیلاق، مولان، پیغان چایی	کلپیر
مراغه	سراجو ۱۰۲۷	سراجوی شرقی، قوری چای غربی، سراجوی جنوبی	خداجو
	مرکزی ۱۰۲۸	سراجوی شمالی، سراجوی غربی، قره‌ناز	مراغه
مرند	مرکزی ۱۰۲۹	بناب، دولت‌آباد، میشاب شمالی، زنونق، هرزندات شرقی، هرزندات غربی	زنوز، مرند، بناب مرند
	یامچی ۱۰۳۰	ذوالبین، یکانات	یامچی
	کشکسرای ۱۰۴۸	کشکسرای، یالقوزآغاج	کشکسرای، دیزج حسین بیگ
ملکان	لیلان ۱۰۳۱	لیلان جنوبی، لیلان شمالی	لیلان
	مرکزی ۱۰۳۲	گاودول شرقی، گاودول غربی، گاودول مرکزی	ملکان، مبارک شهر
میانه	ترکمانچای ۱۰۳۳	اوج تپه غربی، بروانان مرکزی، بروانان شرقی، بروانان غربی	ترکمانچای
	کاغذکنان ۱۰۳۴	کاغذکنان شمالی، کاغذکنان مرکزی، قافلانکوه شرقی	آقکند
	کندوان ۱۰۳۵	تیرچائی، کندوان، گرمه شمالی	ترک
	مرکزی ۱۰۳۶	شیخ‌درآباد، کله‌بوز غربی، کله‌بوز شرقی، قافلانکوه غربی، اوج تپه شرقی، گرمه جنوبی، قزل اوزن	میانه، آچاچی
ورزقان	خاروانا ۱۰۳۷	ارزیل، جوشین، دیزمار مرکزی	خاروانا
	مرکزی ۱۰۳۸	ازومدل جنوبی، ازومدل شمالی، بکرآباد، سینا	ورزقان
هریس	خواجه ۱۰۳۹	مواضع خان شرقی، بدوستان غربی، مواضع خان شمالی	خواجه، اربطان
	مرکزی ۱۰۴۰	خانمرو، بدوستان شرقی، باروق	هریس، زرنق، بخشایش، کلوانق
هشترود	مرکزی ۱۰۴۱	قرانقو، کوهسار، سلوک، علی‌آباد، چاراویماق شمال شرقی	هشترود
	نظر کهریزی ۱۰۴۲	نظر کهریزی، آلمالو	نظر کهریزی
هوراند	مرکزی ۱۰۰۷	دودانگه، دیکله	هوراند
	چهاردانگه ۱۰۴۶	چهاردانگه جنوبی، چهار دانگه شمالی	

شهرستان	بخش و کد بخش	دهستان‌ها	نقاط شهری
ارومیه	انزل ۱۱۰۱	انزل شمالی، انزل جنوبی	قوشچی
	سیلوانه ۱۱۰۲	ترگور، مرگور، دشت	سیلوانه
	صومای برادوست ۱۱۰۳	صومای شمالی، صومای جنوبی، برادوست	سرو
	مرکزی ۱۱۰۴	نازلوی جنوبی، روضه چای، بکشلوچای، ترکمان، باش قلعه، دول، باراندوز، باراندوزچای شمالی، باراندوزچای جنوبی	ارومیه
	نازلو ۱۱۰۵	طلاتپه، نازلو شمالی، نازلو چای	نوشین
اشنویه	مرکزی ۱۱۰۶	دشت بیل، اشنویه شمالی	اشنویه
	نالوس ۱۱۰۷	اشنویه جنوبی، هق	نالوس
باروق	مرکزی ۱۱۳۶	باروق، نادرگلی	باروق
	نختالو ۱۱۴۴	آجرلوی شرقی، آجرلوی غربی	
بوکان	سیمینه ۱۱۰۸	بهی دهبکری، آختاچی شرقی، آختاچی محالی	سیمینه
	مرکزی ۱۱۰۹	ایل گورک، ایل تیمور، آختاچی، بهی فیض‌اله بیگی	بوکان
پلدشت	ارس ۱۱۱۰	گچلرات غربی، گچلرات شرقی	نازک علیا
	مرکزی ۱۱۱۱	چایپاسار شرقی، زنگبار	پلدشت
پیرانشهر	لاجان ۱۱۱۲	لاهیجان شرقی، لاهیجان غربی	لاجان
	مرکزی ۱۱۱۳	منگور غربی، پیران، لاهیجان	پیرانشهر
تکاب	تخت سلیمان ۱۱۱۴	احمدآباد، چمن، ساروق	تازه کندنصرت آباد
	مرکزی ۱۱۱۵	انصار، افشار، کرفتو	تکاب
چالدران	دشتک ۱۱۱۶	آواجیق شمالی، آواجیق جنوبی	آواجیق
	مرکزی ۱۱۱۷	چالدران شمالی، چالدران جنوبی، بیه چیک	سیه چشمه
چاپاره	حاجیلار ۱۱۱۸	حاجیلار جنوبی، حاجیلار شمالی	حاجیلار
	مرکزی ۱۱۱۹	چورس، بسطام	قره ضیاءالدین
چهاربرج	مرکزی ۱۱۳۷	مرحمت آباد شمالی، قیچاق	چهاربرج
	فیروزآباد ۱۱۴۵	مرحمت آباد میانی، فسندوز	
خوی	ایواوغلی ۱۱۲۰	ایواوغلی، ولدیان	ایواوغلی
	صفائیه ۱۱۲۱	الند، سکمن آباد	زرآباد
	قطور ۱۱۲۲	قطور، زری	قطور
	فیرورق ۱۱۴۱	فیرورق شمالی، فیرورق جنوبی	فیرورق
	مرکزی ۱۱۲۳	رھال، دیزج، گوهران، قره‌سو	خوی، دیزج‌دیز
سردشت	مرکزی ۱۱۲۴	آلان، بریاجی	سردشت
	وزینه ۱۱۲۵	گورک نعلین، ملکاری	میرآباد، نلاس
	ربط ۱۱۴۲	باسک کولسه، گورک سردشت	ربط
سلماس	کوهسار ۱۱۲۶	چهریق، شناتال، شبیران	
	مرکزی ۱۱۲۷	لکستان، زولاچای، کره سنی، کنارپروژ	تازه شهر، سلماس
شاهین‌دژ	کشاورز ۱۱۲۸	کشاورز، چهاردولی	کشاورز
	مرکزی ۱۱۲۹	هولاسو، صفاخانه، محمودآباد	شاهین‌دژ، محمودآباد
شوط	قره قویون ۱۱۳۰	قره قویون جنوبی، چشمه سرا	مرگنلر
	مرکزی ۱۱۳۱	قره قویون شمالی، یولاگلدی	شوط، یولاگلدی
ماکو	بازرگان ۱۱۳۲	چایپاسار شمالی، ساری‌سو	بازرگان
	مرکزی ۱۱۳۳	چایپاسار جنوبی، قلعه دره سی، قره سو	ماکو
مهاباد	خلیفان ۱۱۳۴	کانی بازار، منگور شرقی	خلیفان
	مرکزی ۱۱۳۵	آختاچی غربی، مکریان شرقی، مکریان غربی	مهاباد، گوگ‌تپه
میاندوآب	بکتاش ۱۱۴۳	زرینه رود، مظفرآباد	بکتاش
	مرکزی ۱۱۳۸	زرینه رود شمالی، زرینه رود جنوبی، مرحمت‌آباد، مکریان شمالی، مرحمت‌آباد جنوبی	میاندوآب
نقده	محمدیار ۱۱۳۹	المهدی، حسنلو	محمدیار
	مرکزی ۱۱۴۰	سلدوز، بیگم قلعه	نقده

ادامه جدول شماره ۳

استان اردبیل (کد ۱۲)

شهرستان	بخش و کد بخش	دهستان‌ها	نقاط شهری
اردبیل	۱۲۲۷	غربی، دوجاق	ثمرین
	۱۲۰۲	شرقی، کلخوران، سردابه، بالفلو، ارشق شرقی	اردبیل
	۱۲۰۳	فولادلوی شمالی، فولادلوی جنوبی، هیر	هیر، آرالو
اصلاندوز	۱۲۳۰	قشلاق غربی، بران	
	۱۲۰۶	اصلاندوز غربی، اصلاندوز شرقی	اصلاندوز
انگوت	۱۲۳۱	دره رود جنوبی، دره رود شمالی	
	۱۲۱۴	انگوت شرقی، انگوت غربی	انگوت
بیله سوار	۱۲۰۴	قشلاق شرقی، قشلاق جنوبی	جعفرآباد
	۱۲۰۵	انجیرلو، گوگ تپه	بیله سوار
پارس‌آباد	۱۲۲۸	اسلام‌آباد، شهرک	اسلام‌آباد
	۱۲۰۷	محمودآباد، تازه کند	مغانسر
	۱۲۰۸	اولتان، ساوالان	پارس‌آباد، اولتان
خلخال	۱۲۰۹	خورش رستم شمالی، خورش رستم جنوبی	هشتجین
	۱۲۱۰	شاهرود، شال، پلنگا	کلور
	۱۲۱۱	خاندن‌بیل شرقی، خاندن‌بیل غربی، سنجد شرقی	خلخال
سرعین	۱۲۲۶	ارجستان، سیلان	اردیموسی
	۱۲۰۱	آبگرم، آلوارس	سرعین
کوثر	۱۲۱۲	زرچ‌آباد، سنجد جنوبی	
	۱۲۱۳	سنجد غربی، سنجد شمالی	گیوی
گرمی	۱۲۱۵	اجارود غربی، اجارود مرکزی، اجارود شمالی، آنی، پائین برزند	گرمی
	۱۲۱۶	اجارود شرقی، آزادلو	زهره
مشگین‌شهر	۱۲۱۷	ارشق مرکزی، ارشق شمالی	رضی
	۱۲۲۹	مشگین غربی، شعبان	قصابه
	۱۲۱۸	صلوات، یافت، ارشق غربی	مرادلو
	۱۲۱۹	مشگین شرقی، دشت	مشگین شهر، آئی
	۱۲۲۰	قره سو، لاهرود، نقدی	لاهرود، فخرآباد
نمین	۱۲۲۱	میناپاد، عنبران	عنبران
	۱۲۲۲	دولت‌آباد، گرده، ویلکیج شمالی	نمین
	۱۲۲۳	ویلکیج جنوبی، ویلکیج مرکزی	آبی بیگلو
نیر	۱۲۲۴	یورتچی شرقی، مهماندوست	کوراایم
	۱۲۲۵	دورسونخواجه، رضاقلی، قشلاق، یورتچی غربی	نیر

استان اصفهان (کد ۱۳)

شهرستان	بخش و کد بخش	دهستان‌ها	نقاط شهری
آران و بیدگل	۱۳۰۱	کویرات، کویر	ابوزیدآباد
	۱۳۰۲	سفیددشت	آران و بیدگل، نوش‌آباد، سفیدشهر
اردستان	۱۳۰۳	ریگستان، سفلی	زواره
	۱۳۰۴	برزاوند، علیا، کچو	اردستان
	۱۳۵۲	گرمسیر، همبرات	مهاباد
اصفهان	۱۳۱۰	برآن شمالی، برآن جنوبی، جی، کراچ، قهاب شمالی، قهاب جنوبی، محمودآباد	اصفهان، بهارستان، زیار، قهجاورستان
برخوار	۱۳۱۱	برخوار شرقی، شاپورآباد	حبیب‌آباد، کمشجه، شاپورآباد
	۱۳۱۲	برخوار مرکزی، سین	دولت‌آباد، خورزوق، دستگرد، سین
بویین میاندشت	۱۳۴۸	کرچمبو جنوبی، کرچمبو شمالی	
	۱۳۲۵	سردسیر، گرجی، ییلاق	آفوس، بویین و میاندشت
تیران و کرون	۱۳۱۳	کرون سفلی، کرون علیا	عسگران
	۱۳۱۴	رضوانیه، ورپشت	تیران، رضوانشهر
جرقویه	۱۳۰۶	جرقویه سفلی، جرقویه وسطی	نیک‌آباد، محمدآباد، نصرآباد
	۱۳۰۷	جرقویه علیا، رامشه	حسن‌آباد
چادگان	۱۳۱۵	چنارود جنوبی، چنارود شمالی	
	۱۳۱۶	کبوترسرخ، کاوه آهنگر	چادگان، رزوه
خمینی‌شهر	۱۳۱۷	ماربین علیا، ماربین وسطی، ماربین سفلی	درچه، خمینی‌شهر، کوشک، اصغرآباد
خوانسار	۱۳۱۸	چشمه سار، کوهسار، گلزار	خوانسار، ویست

ادامه جدول شماره ۳

ادامه استان اصفهان (کد ۱۳)

شهرستان	بخش و کد بخش	دهستان‌ها	نقاط شهری
خور و بیابانک	مرکزی ۱۳۴۰	نخلستان، جندق، بیابانک	خور، جندق، فرخی
دهاقان	مرکزی ۱۳۲۱	قمبوان، موسی‌آباد، همگین	دهاقان، گلشن
سمیرم	پادنا ۱۳۱۹	پادنا وسطی، پادنا سفلی	کمه
	پادنا علیا ۱۳۴۶	پادنا علیا، برآفتاب	بیده
	مرکزی ۱۳۲۰	ونک، حنا	سمیرم، حنا، ونک
	وردشت ۱۳۴۷	وردشت، دره شور	فتح‌آباد
شاهین‌شهر و میمه	مرکزی ۱۳۲۲	برخوار غربی، مورچه خورت	شاهین‌شهر، گزبر خوار، گرگاب
	میمه ۱۳۲۳	زرکان، ونداده	وزوان، میمه، لای بید
شهرضا	مرکزی ۱۳۲۴	اسفرجان، منظریه، دشت، کهرویه	شهرضا، منظریه
فریدن	زنده رود ۱۳۴۹	ورزق، قره بیسه	
	مرکزی ۱۳۲۶	دالانکوه، زاینده رود شمالی، ورزق جنوبی	داران، دامنه
فریدونشهر	مرکزی ۱۳۲۷	برف انبار، چشمه لنگان، عشایر	فریدونشهر، برف انبار
	موگویی ۱۳۵۳	پشتکوه موگویی، پیشکوه موگویی	
فلاورجان	پیربکران ۱۳۲۸	گرکن شمالی، سهرو فیروزان	پیربکران، بهارانشهر، طاد
	قهدریجان ۱۳۵۰	زازران، گلستان	قهدریجان، زازران
	مرکزی ۱۳۲۹	ابریشم، اشترجان	کلیشادوسودرجان، ابریشم، فلاورجان، اشترجان، مینادشت، بوستان زر
کاشان	برزک ۱۳۳۰	باباافضل، گلاب	برزک
	قمصر ۱۳۳۱	جوشقان قالی، قهرود	قمصر، جوشقان قالی، کامو و چوگان
	مرکزی ۱۳۳۲	میاندشت، کوهپایه، خرم‌دشت	کاشان، مشکات
	نیاسر ۱۳۳۳	نیاسر، کوه‌دشت	نیاسر
کوهپایه	تودشک ۱۳۰۹	تودشک، جبل	کوهپایه، تودشک
	سیستان ۱۳۵۴	زفره، سیستان	سگزی
گلپایگان	مرکزی ۱۳۳۴	جلگه، نیوان، کنار رودخانه	گوگد، گلپایگان، گلشهر
لنجان	باغبانداران ۱۳۳۵	زیرکوه، چم رود، چم کوه	باغبانداران، چرمهین
	فولادشهر ۱۳۵۱	آشیان شمالی، خرم رود	فولادشهر، باغشاد
	مرکزی ۱۳۳۶	آشیان جنوبی، کاریز	چمگردان، ورنامخواست، زرین‌شهر، سده‌لنجان، زاینده‌رود
مبارکه	گرکن جنوبی ۱۳۳۷	گرکن، نورآباد	زیباشهر، دهرسرخ
	مرکزی ۱۳۳۸	دیزچه، کرکوند، طالخونچه	مبارکه، دیزچه، طالخونچه، کرکوند، شهر جدید مجلسی
نائین	انارک ۱۳۳۹	چوپانان	انارک
	مرکزی ۱۳۴۱	کوهستان، بهارستان، باقران، لای سیاه	نائین، باقران
نجف‌آباد	مرکزی ۱۳۴۲	چوزدان، صادقیه، صفائیه	نجف‌آباد، گلدشت، کهریزسنگ، چوزدان
	مهردشت ۱۳۴۳	حسین‌آباد، اشن	علویجه، دهق
نطنز	امامزاده ۱۳۴۴	امامزاده آقاعلی عباس، خالدآباد	بادرود، خالدآباد
	مرکزی ۱۳۴۵	طرق رود، کرکس، برزرو	نطنز، طرق رود
ورزنه	مرکزی ۱۳۰۵	گاوخونی شمالی، گاوخونی جنوبی	ورزنه
	رودشت ۱۳۵۵	رودشت شرقی، کفران	
هرند	مرکزی ۱۳۰۸	امامزاده عبدالعزیز، هاشم‌آباد	هرند
	اژیه ۱۳۵۶	رودشت، کلیشاد	اژیه

استان البرز (کد ۴۰)

شهرستان	بخش و کد بخش	دهستان‌ها	نقاط شهری
اشتهارد	پلنگ‌آباد ۴۰۱۱	پلنگ‌آباد، چارو	پلنگ‌آباد
	مرکزی ۴۰۰۷	ایبک، صحت‌آباد	اشتهارد
چهارباغ	رامجین ۴۰۱۴	رامجین، اغلان تپه	
	مرکزی ۴۰۰۲	چهاردانگه، عرب‌آباد افشار	چهارباغ
ساوجبلاغ	چندار ۴۰۰۱	چندار، برغان	کوهسار
	مرکزی ۴۰۰۳	سعیدآباد، هیو	شهر جدید هشتگرد، هشتگرد، گلسار
طاقان	بالاطالقان ۴۰۰۴	کناررود، جویستان	
	مرکزی ۴۰۰۵	پایین طالقان، میان طالقان	طاقان
فردیس	مرکزی ۴۰۱۲	وحدت، فردیس	فردیس
	مشکین دشت ۴۰۱۳	مشکین‌آباد، فرخ‌آباد	مشکین دشت
کرج	آسارا ۴۰۰۶	آسارا، نساء، آذران	آسارا
	مرکزی ۴۰۰۸	گرمدره، محمدآباد، کمال‌آباد	کرج، ماهدشت، محمدشهر، کمال‌شهر، گرمدره
نظرآباد	مرکزی ۴۰۰۹	تنکمان شمالی، تنکمان جنوبی	تنکمان
	مرکزی ۴۰۱۰	احمدآباد، جمال‌الدین، نجم‌آباد	نظرآباد

ادامه جدول شماره ۳

استان ایلام (کد ۱۴)

شهرستان	بخش و کد بخش	دهستان‌ها	نقاط شهری
آبدانان	سرآب باغ ۱۴۰۱	سرآب باغ، وج کبود	سرآب باغ
	کلات ۱۴۰۲	آب انار، مورموری	مورموری
	مرکزی ۱۴۰۳	ماسپی، جابرائصار	آبدانان
ایلام	سیوان ۱۴۲۲	میش خاص، علیشروان	جعفرآباد
	مرکزی ۱۴۰۵	ده پایین، کشوری	ایلام
ایوان	زرنه ۱۴۰۶	کلان، زرنه	زرنه
	مرکزی ۱۴۰۷	سرآب، نبوت	ایوان
بدره	مرکزی ۱۴۰۸	دوستان، کلم	بدره
	هندمینی ۱۴۲۳	هندمینی، زرانگوش	چشمه شیرین
چوار	بولی ۱۴۲۹	بولی، چکر	چوار
	مرکزی ۱۴۰۴	ارکوازی، حاجی بختیار	
دره شهر	مازین ۱۴۰۹	کولکنی، مازین	مازین
	مرکزی ۱۴۱۰	ارمو، زرین دشت	دره شهر
دهلران	دشت عباس ۱۴۲۷	دشت عباس، ابوغیر	پهله
	زرین آباد ۱۴۱۱	سیدناصرالدین، سیدابراهیم	میمه
	سرآب میمه ۱۴۲۴	تختان، گوراب	دهلران
	مرکزی ۱۴۱۲	اناران	موسیان
سیروان	موسیان ۱۴۱۳	نهرعنبر، دال پری	
	کارزان ۱۴۲۱	کارزان، زنگوان	لومار
چرداول	مرکزی ۱۴۱۴	لومار، رودبار	
	زاگرس ۱۴۲۵	بیچنوند، قلعه	بلاوه
	شباب ۱۴۲۶	شباب، زنجیره	شباب
ملکشاهی	مرکزی ۱۴۱۵	آسمان آباد	سرآبله، آسمان آباد
	گچی ۱۴۲۰	گچی، کبیرکوه	دلگشا، مهر
	مرکزی ۱۴۱۹	شوهان، چمزی	ارکواز
مهران	صالح آباد ۱۴۱۷	هجداندشت	صالح آباد
	مرکزی ۱۴۱۸	محسن آب	مهران
هلیلان	جزمان ۱۴۲۸	زردلان، داربید	
	مرکزی ۱۴۱۶	گوران، داجیوند	توحید

استان بوشهر (کد ۱۵)

شهرستان	بخش و کد بخش	دهستان‌ها	نقاط شهری
بوشهر	چغادک ۱۵۲۶	چاه کوتاه، دوبره	چغادک
	خارک ۱۵۰۱		خارک
	مرکزی ۱۵۰۲	حومه، انگالی	بوشهر، شهر جدید عالیشهر
تنگستان	دلوار ۱۵۰۳	دلوار، بوالخیر	دلوار
	مرکزی ۱۵۰۴	اهر، باغک	اهر، آباد
جم	ریز ۱۵۰۵	انارستان، تشان، ریز	ریز، انارستان
	مرکزی ۱۵۰۶	جم، کوری	جم، بهارستان
دشتستان	آببخش ۱۵۲۳	درواهی، دشتی اسماعیل خانی	آببخش
	ارم ۱۵۰۷	ارم، دهرود	تنگ ارم
	بوشکان ۱۵۰۸	پشتکوه، بوشکان	کلمه، بوشکان
	سعدآباد ۱۵۰۹	زیرراه، وحدتیه	سعدآباد، وحدتیه
	مرکزی ۱۵۱۰	شبانکاره	شبانکاره
دشتی	۱۵۱۱	دالکی، حومه، زیارت	بrazجان، دالکی
	شنبه و طسوج ۱۵۱۲	شنبه، طسوج	شنبه
	کاکلی ۱۵۱۳	کاکلی، چغاپور، کبگان	کاکلی، بادوله
دیر	مرکزی ۱۵۱۴	مرکزی، خورموج	خورموج
	آبدان ۱۵۲۴	آبدان، سرمستان	آبدان
	بردخون ۱۵۱۵	بردخون، آبکش	بردخون
دیلم	مرکزی ۱۵۱۶	اولی، حومه	بندر دیر، بردستان، دوراهک
	امام حسن ۱۵۱۷	لیراوی جنوبی، لیراوی میانی	امام حسن
	مرکزی ۱۵۱۸	لیراوی شمالی، حومه	بندر دیلم
عسلویه	چاه مبارک ۱۵۲۵	نای بند، چاه مبارک	چاه مبارک
	مرکزی ۱۵۱۹	عسلویه، آخند	عسلویه، نخل تقی، بیدخون
کنگان	سیراف ۱۵۲۷	طاهری، شیرینو	سیراف
	مرکزی ۱۵۲۰	حومه، تنبک	بندرکنگان، بنک
گناوه	ریگ ۱۵۲۱	رودحله	بندرریگ
	مرکزی ۱۵۲۲	حیات داود	بندرگناوه

ادامه جدول شماره ۳

استان تهران (کد ۱۶)

شهرستان	بخش و کد بخش	دهستان‌ها	نقاط شهری
اسلامشهر	احمدآباد مستوفی ۱۶۴۰	احمدآباد مستوفی، چیچکلو	احمدآباد مستوفی
	چهاردانگه ۱۶۰۱	چهاردانگه، فیروزبهرام	چهاردانگه
	مرکزی ۱۶۰۲	ده عباس، بهرام‌آباد	اسلامشهر
بهارستان	بوستان ۱۶۱۰	اسماعیل‌آباد، همدانک	نسیم‌شهر
	گلستان ۱۶۱۱	میمنت، صالح‌آباد	گلستان، صالحیه
پاکدشت	شریف‌آباد ۱۶۰۳	شریف‌آباد، کریم‌آباد، جمال‌آباد	شریف‌آباد
	مرکزی ۱۶۰۴	حصارامیر، فرون‌آباد، فیلیستان	پاکدشت، فرون‌آباد
پردیس	بومهن ۱۶۱۶	گلخندان، طاهرآباد	بومهن
	چاچرود ۱۶۱۷	چاچرود، سعیدآباد	خسر و آباد، سعیدآباد
	مرکزی ۱۶۴۳	کرشت، باغ کمش	شهر جدید پردیس
پیشوا	جلیل‌آباد ۱۶۳۹	جلیل‌آباد، طارند بالا	جلیل‌آباد
	مرکزی ۱۶۳۳	پیشوا، عسگریه	پیشوا
تهران	آفتاب ۱۶۰۵	خلازیر، آفتاب	تهران
	کن ۱۶۰۶	سولقان	
	مرکزی ۱۶۰۷	سیاهرود	
دماوند	رودهن ۱۶۰۸	آبعلی، مهرآباد	رودهن، آبعلی
	مرکزی ۱۶۰۹	تاررود، جمع‌آبرود، ابرشویه	دماوند، کیلان، آبسرد
رباط‌کریم	مرکزی ۱۶۱۲	منجیل‌آباد، امامزاده ابوطالب، وهن‌آباد	رباط‌کریم، نصیرشهر، شهر جدید پرند
ری	خاوران ۱۶۳۷	خاوران شرقی، خاوران غربی	قیام‌دشت
	فشاپویه ۱۶۱۳	حسن‌آباد، کلین	حسن‌آباد
	قلعه نو ۱۶۴۱	قلعه نو، چاله طرخان	قلعه نو
	کهریزک ۱۶۱۴	کهریزک	باقرشهر، کهریزک
	مرکزی ۱۶۱۵	غنی‌آباد، عظیمیه	ری
شمیرانات	رودبارقصران ۱۶۲۱	رودبارقصران	فشم، شمشک
	لواسانات ۱۶۲۲	لواسان بزرگ، لواسان کوچک	لواسان، تجریش
شهریار	مرکزی ۱۶۲۴	رزکان، قائم‌آباد، مویز، سعیدآباد	شهریار، شاهدشهر، صباشهر، شهر جدید اندیشه، باغستان
جوقین	۱۶۴۲	جوقین، فردوس	وحیدیه، فردوسی
	۱۶۲۶	قزقنچای، دوبلوک	ارجمند
فیروزکوه	مرکزی ۱۶۲۷	شهرآباد، پشتکوه، حیلرود	فیروزکوه
قدس	مرکزی ۱۶۳۳	دانش، هفت جوی	قدس
فرچک	مرکزی ۱۶۳۵	قشلاق، جیتو، ولی‌آباد	فرچک
ملارد	صفادشت ۱۶۳۸	بی‌بی‌سکینه، اخترآباد	صفادشت
	مرکزی ۱۶۲۵	ملارد شمالی، ملارد جنوبی	ملارد
ورامین	مرکزی ۱۶۳۴	بهنام عرب جنوبی، بهنام وسط جنوبی	جوادآباد
۱۶۳۶	بهنام یازوکی جنوبی، بهنام وسط شمالی	ورامین	

استان چهارمحال و بختیاری (کد ۱۷)

شهرستان	بخش و کد بخش	دهستان‌ها	نقاط شهری
اردل	مرکزی ۱۷۰۱	پشتکوه، دیناران	اردل، کاج، دشتک
	میانکوه ۱۷۰۲	میانکوه، شلیل	سرخون
بروجن	بلداجی ۱۷۰۳	چغاخور، امامزاده حمزه‌علی	بلداجی
	گندمان ۱۷۰۴	گندمان، دوراهان	گندمان
	مرکزی ۱۷۰۵	حومه	بروجن، فرادنبه، سفیددشت، نقنه
بن	شیدا ۱۷۲۳	زاینده رود جنوبی، شیدا	پانچشمه
	مرکزی ۱۷۰۶	وردنجان، حومه	بن، وردنجان
خانمیرزا	مرکزی ۱۷۱۵	خانمیرزا، جوانمردی	آلونی
	ارمند ۱۷۲۶	سپیدار، ارمند	
سامان	زاینده رود ۱۷۲۴	هوره، زرین	هوره
	مرکزی ۱۷۰۷	سامان، چما	سامان
شهرکرد	فرخ شهر ۱۷۲۵	دستگرد، قهفرخ	فرخ شهر
	لاران ۱۷۰۸	لار، مرغملک	سورشجان، سودجان، هارونی
	مرکزی ۱۷۰۹	حومه، طاقانک	شهرکرد، هفشجان، کیان، طاقانک، نافج
فارسان	باباحیدر ۱۷۲۰	سراب بالا، سراب پایین	بابا حیدر، قیل‌آباد
	جونقان ۱۷۲۱	جونقان، میزدج سفلی	جونقان، پردنجان، چلیچه
	مرکزی ۱۷۱۰	میزدج علیا	فارسان، گوجان
کوهرنگ	بازفت ۱۷۱۱	بازفت پایین، بازفت بالا	بازفت
	دوآب صمصامی ۱۷۱۹	دوآب، شهریار	صمصامی
	مرکزی ۱۷۱۲	شوراب تنگزی، میانکوه موگوئی، دشت زرین	چلگرد
کیار	مرکزی ۱۷۱۳	کیار شرقی، کیار غربی	دستاه، شلمزار، گهرو
	ناغان ۱۷۱۴	مشایخ، ناغان	ناغان
لردگان	رودشت ۱۷۲۲	سردشت، دودراء	سردشت لردگان
	مرکزی ۱۷۱۷	ریگ، میلاس	لردگان
	منج ۱۷۱۸	منج، بارز	منج
فلارد	مرکزی ۱۷۱۶	فلارد، شهریار	مال خلیفه
	امام‌زاده حسن ۱۷۲۷	پشتکوه، پروز	

ادامه جدول شماره ۳

استان خراسان جنوبی (کد ۱۸)

شهرستان	بخش و کد بخش	دهستان‌ها	نقاط شهری
ارسک	ارسک ۱۸۱۹	ارسک، رقه	ارسک
	مرکزی ۱۸۱۰	علی جمال، کرند	بشرویہ
بیرجند	مرکزی ۱۸۰۲	الفورات، باقران، فشارود، کاهشنگ	بیرجند
	شاخات ۱۸۲۸	شاخات، شاخن	
خوسف	جلگه مازان ۱۸۲۱	جلگه مازان، پراکوه، قلعه زری	مازان
	مرکزی ۱۸۰۱	خوسف، خور	خوسف
درمیان	قہستان ۱۸۰۳	قہستان، کوشکک	قہستان
	گزیک ۱۸۰۴	گزیک، طبس مسینا	طبس مسینا، گزیک
	مرکزی ۱۸۰۵	درمیان، نوغاب	اسدیہ
	میاندشت ۱۸۲۹	فخررود، میاندشت	
زیرکوه	زهان ۱۸۱۲	افین، زهان	زهان
	شاسکوه ۱۸۲۲	بہنایاد، شاسکوه	آبیز
	مرکزی ۱۸۱۳	پترگان، زیرکوه	حاجی آباد
سرایان	آیسک ۱۸۰۷	آیسک، مصعبی	آیسک، سرایان
	سه قلعه ۱۸۰۶	سه قلعه، دو کوهه	سه قلعه
سریشہ	درج ۱۸۲۰	درج، لانو	درج
	مرکزی ۱۸۰۸	غیناب، مومن آباد	سریشہ
	مود ۱۸۰۹	مود، نہارجان	مود
طبس	دستگردان ۱۸۲۳	دستگردان، کوه یخاب	عشق آباد
	دیہوک ۱۸۲۴	دیہوک، کویر	دیہوک
	مرکزی ۱۸۲۵	گلشن، منتظریہ، نخلستان، پیرحاجات	طبس
فردوس	اسلامیہ ۱۸۱۱	باغستان، برون	اسلامیہ، باغستان
	مرکزی ۱۸۲۶	حومہ	فردوس
قائنات	سدہ ۱۸۱۴	آفریز، پسکوه، سدہ	آرین شہر
	مرکزی ۱۸۱۵	قائن، پیشکوه، مہیار	قائن، اسفدن
	نیمیلوک ۱۸۱۶	کرغند، نیمیلوک	خضری دشت بیاض، نیمیلوک
نہندان	شوسف ۱۸۱۷	شوسف، گرم تمام دہ	شوسف
	سرداران ۱۸۲۷	عربخانہ، سہل آباد، سیدال	
	مرکزی ۱۸۱۸	بندان، میغان، نہ	نہندان

استان خراسان رضوی (کد ۱۹)

شهرستان	بخش و کد بخش	دهستان‌ها	نقاط شهری
باخرز	بالاولایت ۱۹۶۸	بالاولایت، آشتین	قلعه نو علیا
	مرکزی ۱۹۰۸	مالین، دشت ارزنہ	باخرز
بجستان	مرکزی ۱۹۰۱	بجستان، جزین	بجستان
	یونسی ۱۹۰۲	یونسی، سردق	یونسی
بردسکن	انابد ۱۹۰۳	صحرا، درونہ	انابد
	شہرآباد ۱۹۰۴	جلگہ، شہرآباد	شہرآباد
	مرکزی ۱۹۰۵	کنار شہر، کوهپایہ	بردسکن
طرقبہ شاندیز	شاندیز ۱۹۰۶	شاندیز، ابردہ	شاندیز
	طرقبہ ۱۹۰۷	جاغرق، طرقبہ	طرقبہ
تایباد	مرکزی ۱۹۰۹	پابین ولایت، کرات	تایباد، کاریز
	میان ولایت ۱۹۱۰	دشت تایباد، کوهسنگی	مشہدریزہ
ترت جام	بوژگان ۱۹۱۳	دشت جام، ہریرود	نیل شہر، احمدآبادصوالت
	پابین جام ۱۹۱۴	زام، گل بانو	سمیع آباد
	مرکزی ۱۹۱۶	جامرود، جلگہ موسی آباد، میان جام	ترت جام
	نصرآباد ۱۹۱۷	بالاجام، کاریزان	نصرآباد
ترت حیدریہ	بایک ۱۹۱۸	بایک	بایک
	جلگہ رخ ۱۹۱۹	بالارخ، پائین رخ، میان رخ	رباط سنگ، نسر
	کدکن ۱۹۲۱	کدکن، رقیچہ	کدکن
جغتای	مرکزی ۱۹۲۲	بالا ولایت، پابین ولایت	ترت حیدریہ
	مرکزی ۱۹۲۳	جغتای، دستوران	جغتای
جوین	ہلالی ۱۹۲۴	پابین جوین، میان جوین	ریوادہ
	عظاملک ۱۹۲۵	حکم آباد، زرین	حکم آباد
مرکزی ۱۹۲۶	بالا جوین، پیراکوہ	نقاب	

ادامه جدول شماره ۳

ادامه استان خراسان رضوی (کد ۱۹)

شهرستان	بخش و کد بخش	دهستان‌ها	نقاط شهری
چناران	سیدآباد ۱۹۷۷	حکیم آباد، سیدآباد	سیدآباد
	رادکان ۱۹۸۰	رادکان، غیاث آباد	رادکان
	مرکزی ۱۹۲۸	چناران، بق میچ	چناران
خلیل‌آباد	شش‌طراز ۱۹۲۹	شش‌طراز، کویر	کندر
	مرکزی ۱۹۳۰	رستاق، حومه	خلیل‌آباد
خواف	جلگه زوزن ۱۹۳۱	زوزن، کبیر	قاسم‌آباد
	سلامی ۱۹۳۲	بالا خواف، سلامی	سلامی، سده
	سنگان ۱۹۳۳	پایین خواف، بستان	سنگان
	مرکزی ۱۹۳۴	میان خواف، نشیمن	خواف، نشیمن
خوشاب	مرکزی ۱۹۴۱	سلطان‌آباد، رباط جز	سلطان‌آباد
	مشکان ۱۹۶۹	مشکان، یام	مشکان
	نوده انقلاب ۱۹۷۲	طیس، نوده انقلاب	نوده انقلاب
داورزن	باشنیم ۱۹۷۰	باشنیم، مهر	ریوند
	مرکزی ۱۹۴۲	مزینان، کاه	داورزن
درگز	چاپشلو ۱۹۳۵	قره باشلو، میانکوه	چاپشلو
	لطف‌آباد ۱۹۳۶	دیباچ، زنگلانلو	لطف‌آباد
	مرکزی ۱۹۳۷	تکاب	درگز
	نوخندان ۱۹۳۸	درونگر، شهرستانه	نوخندان
رشتخوار	جنگل ۱۹۳۹	جنگل، شعبه	جنگل
	مرکزی ۱۹۴۰	آستانه، رشتخوار	رشتخوار
زاوه	سلیمان ۱۹۶۷	سلیمان، ساق	چخماق
	مرکزی ۱۹۲۰	زاوه، صفاتیه	دولت‌آباد
زبرخان	اسحاق‌آباد ۱۹۷۹	اسحق‌آباد، حشمتیه	اسحاق‌آباد
	مرکزی ۱۹۶۳	اردوغش، زبرخان	درو، قدمگاه، خرو
سبزوار	روداب ۱۹۴۳	خواشد، فروغن، کوه همایی	روداب
	مرکزی ۱۹۴۵	رباط، قصبه شرقی، قصبه غربی، کراب	سبزوار
سرخس	مرزداران ۱۹۴۶	بل خاتون، مرزداران، گل‌بی‌بی	مرزداران
	مرکزی ۱۹۴۷	تجن، سرخس، خانگیران	سرخس
ششتمد	شامکان ۱۹۸۱	ربع شامات، شامکان	شامکان
	مرکزی ۱۹۴۴	بیهق، تکاب کوه میش	ششتمد
صالح‌آباد	مرکزی ۱۹۱۵	باغ کشمیر، صالح‌آباد، قلعه حمام	صالح‌آباد
	جنت‌آباد ۱۹۷۱	جنت‌آباد، استای	جنت‌آباد
فریمان	قلندرآباد ۱۹۴۸	قلندرآباد، سفیدسنگ	قلندرآباد، سفید سنگ
	مرکزی ۱۹۴۹	بالا بند، سنگ بست، فریمان	فریمان، فرهادگرد
فیروزه	طاغتكوه ۱۹۱۱	طاغتكوه شمالی، طاغتكوه جنوبی	همت‌آباد، گرماب
	مرکزی ۱۹۱۲	تخت جلگه، فیروزه	فیروزه
قوچان	باجگیران ۱۹۵۰	دولتخانه	باجگیران
	آبکوه ۱۹۷۳	دوغانی، بهار	آلماچق
	قوچان عتیق ۱۹۷۴	قوچان عتیق، یزدان	شهرکهنه
	مرکزی ۱۹۵۱	سودلانه، شیرین دره	قوچان، مزرج
کاشمر	فرح دشت ۱۹۷۶	رزق‌آباد، قلعه بالا	فرگ قلعه
	مرکزی ۱۹۵۳	بالا ولایت، پایین ولایت	کاشمر
کلات	زاوین ۱۹۵۴	پساکوه، زاوین	شهرزو، چنار
	مرکزی ۱۹۵۵	کبودگنبد، چرم	کلات
	هزارمسجد ۱۹۸۲	هزار مسجد، لاین	حسن‌آباد
کوهسرخ	مرکزی ۱۹۵۲	برکوه، کوه سفید	ریوش
	پرود ۱۹۷۵	برود، تکاب	
گلبهار	گلمکان ۱۹۷۸	چشمه سبز، گلمکان	گلمکان
	مرکزی ۱۹۲۷	بیزکی، نوبهار	گلبهار
گناباد	کاخک ۱۹۵۶	زبید، کاخک	کاخک
	مرکزی ۱۹۵۷	پس کلوت، حومه	گناباد، بیدخت، روشناوند
مشهد	احمدآباد ۱۹۵۸	پیوه زن، سرجام	ملک‌آباد
	رضویه ۱۹۵۹	آبروان، پایین ولایت، میامی	رضویه
	مرکزی ۱۹۶۰	تبادکان، طوس، کارده، میان ولایت، کنویست، درزآب	مشهد
مه ولات	شادمهر ۱۹۶۱	مه ولات شمالی، ازغند	شادمهر
	مرکزی ۱۹۶۲	مه ولات جنوبی، حومه	فیض‌آباد
نیشابور	سرولایت ۱۹۶۴	سرولایت، برزنون	چکنه
	مرکزی ۱۹۶۵	دریفاضی، ریوند، فضل، مازول، بینالود	نیشابور، بار
	میان جلگه ۱۹۶۶	بلهرات، عشق‌آباد، غزالی	عشق‌آباد

استان خراسان شمالی (کد ۲۰)

ادامه جدول شماره ۳

شهرستان	بخش و کد بخش	دهستان‌ها	نقاط شهری
اسفراین	بام وصفی آباد	بام، صفی آباد	صفی آباد
	مرکزی	آذری، دامنگوه، زرق آباد، روئین، میلانو	اسفراین
بجنورد	گرمخان	گیفان، گرمخان	حصار گرمخان
	مرکزی	آلاداغ، بابامان، بدرانلو	بجنورد، چناران شهر
جاجرم	جلگه سنخواست	چهارده سنخواست، دربند	سنخواست
	جلگه شوقان	شوقان، طبر	شوقان
	مرکزی	میان دشت	جاجرم
راز و جرجان	جرجان	جرجان، حصارچه	یکه سعود
	غلامان	غلامان، راستقان	غلامان
	مرکزی	راز، باغلق	راز
شیروان	سرحد	تکمران، جیرستان	لوجلی
	قوشخانه	قوشخانه بالا، قوشخانه پایین	قوشخانه
	مرکزی	حومه، زیارت، سیوکانلو، زوارم، گلپان	شیروان، زیارت، خانلق
فاروج	خوبوشان	تپکانلو، حصار	تپکانلو
	مرکزی	فاروج، سنگر، شاه جهان	فاروج
گرمه	مرکزی	گلستان، بالادشت	گرمه، درق، ایور
	سملقان	قاضی، آلمه	قاضی، آوا
مانه و سملقان	مانه	انترک، شیرین سو	پیش قلعه
	مرکزی	جیرانسو، حومه	آشخانه

استان خوزستان (کد ۲۱)

شهرستان	بخش و کد بخش	دهستان‌ها	نقاط شهری
آبادان	اروندکنار	مینوبار، نوآباد، نصار	اروندکنار
	مرکزی	بهمنشیر شمالی، بهمنشیر جنوبی، شلاهی	آبادان، چوبنده
آغاجاری	چولکی	سرجولکی، آب باران	چولکی
	مرکزی		آغاجاری
امیدیه	جایزان	جایزان	جایزان
	مرکزی	آسیاب، چاه سالم	امیدیه، میانکوه
اندیکا	آبزدان	آبزدان، کوشک	آبزدان
	چلو	چلو، لرتک	زاووت
	مرکزی	قلعه خواجه، شلال دشتگل	قلعه خواجه
اندیمشک	الوار گرمسیری	حسینیه، قیلاب، مازو	حسینیه، بیدروبه
	مرکزی	حومه	اندیمشک، آزادی، چم گلک
اهواز	غیزانیه	غیزانیه، مشرحات	
	اسماعیلیه	اسماعیلیه شمالی، اسماعیلیه جنوبی	
	مرکزی	الهائی، لامی	اهواز، الهایی
ایذه	سوسن	سوسن شرقی، سوسن غربی	
	مرکزی	حومه شرقی، حومه غربی، هلايجان، مرغا، بیان	ایذه
باغ ملک	صیدون	صیدون شمالی، صیدون جنوبی	صیدون
	مرکزی	منگشت، رودزرد، هیرو	باغ ملک
	میداود	سرله، میداود	میداود
	قلعه تل	قلعه تل، بارانگرد	قلعه تل
باوی	مرکزی	ملاثانی، عنافچه	ملاثانی
	ویس	زرگان، ویس	ویس، شبیان
بندرماهشهر	بندر امام خمینی		بندر امام خمینی
	مرکزی	جراحی	بندرماهشهر، چمران
بهبهان	تشان	تشان شرقی، تشان غربی	تشان
	زیدون	سردشت، درونک	سردشت
	مرکزی	حومه، دودانگه	بهبهان، منصوریه
حمیدیه	گمبوعه	جهاد، طراح	حمیدیه
	مرکزی	کرخه، دهکده	
خرمشهر	مرکزی	حومه شرقی، حومه غربی، غرب کارون	خرمشهر، مقاومت
	مینو	جزیره مینو	مینوشهر
دزفول	چغامیش	چغامیش، خیبر	چغامیش، جندی شاپور
	سردشت	سردشت، ماهور برنجی	سالند، حمزه
	شهپون	شهپ، سیدولی‌الدین، امامزاده سید محمود، احمدفداله، دره کاید	شهپون
	مرکزی	شمس آباد، قبه‌ای	دزفول، صفی آباد، میانرود، شمس آباد، شهر امام، سیاه منصور، منتظران

ادامه جدول شماره ۳

ادامه استان خوزستان (کد ۲۱)

شهرستان	بخش و کد بخش	دهستان‌ها	نقاط شهری
دزپارت	مرکزی ۲۱۱۳	دنباله رود شمالی، دهدز	دهدز
	قارون ۲۱۷۰	دنباله رود جنوبی، شیوند	
دشت آزادگان	بستان ۲۱۳۰	بستان، سعیدیه	بستان
	مرکزی ۲۱۳۱	حومه شرقی، حومه غربی، الله اکبر	سوسنگرد، کوت سیدنعمیم، ابوحمیظه
رامشیر	مرکزی ۲۱۳۲	عبدلیه غربی، عبدلیه شرقی	رامشیر
	مشراگه ۲۱۳۳	مشراگه، آزاده	مشراگه
رامهرمز	ابوالفارس ۲۱۶۰	ابوالفارس، سه تلون	باوج
	رودزرد ۲۱۶۱	چره، ماماتین	رود زرد ماشین
	سلطان آباد ۲۱۶۲	سلطان آباد، رستم آباد	سلطان آباد
	مرکزی ۲۱۳۴	حومه شرقی، حومه غربی	رامهرمز
شادگان	خنافره ۲۱۵۵	ناصری، سالمی	خنافره
	دارخوین ۲۱۶۳	دارخوین، درسیه	دارخوین
	مرکزی ۲۱۳۵	آبشار، بوزی، جفال، حسینی	شادگان
شوش	فتح المبین ۲۱۳۷	سرخه، چنانه	فتح المبین
	مرکزی ۲۱۳۸	بن معلی، حسین آباد	شوش، حر
شوشتر	شعبیه ۲۱۳۹	شعبیه غربی، شعبیه شرقی	گوریه
	مرکزی ۲۱۴۰	شهید مدرس، سردار آباد	شوشتر، شرافت، سرداران
	میان آب ۲۱۶۴	میان آب شمالی، میان آب جنوبی	عرب حسن
کارون	سویسه ۲۱۶۵	سویسه، موران	کوت عبدالله
	مرکزی ۲۱۶۶	کوت عبدالله، قلعه چنغان	
کرخه	شاوور ۲۱۳۶	کرخا، شاوور	شاوور
	مرکزی ۲۱۶۸	آهودشت، سیدعباس	الوان
گتوند	عقبلی ۲۱۴۱	عقبلی شمالی، عقبلی جنوبی	ترکالکی، سماله
	مرکزی ۲۱۴۲	کیارس، جنت مکان	گتوند، صالح شهر، جنت مکان
لالی	حتی ۲۱۴۳	حتی، جاستون شهه	تراز
	مرکزی ۲۱۴۴	دشت لالی، سادات	لالی
مسجد سلیمان	عنبر ۲۱۶۷	عنبر، ذیلایی	عنبر
	گلگیر ۲۱۴۵	تل بزآن، تمبی گلگیر	گلگیر
	مرکزی ۲۱۴۶	جهانگیری، جهانگیری شمالی	مسجد سلیمان
هفتگل	رغیوه ۲۱۴۷	گزین، رغیوه	رغیوه
	مرکزی ۲۱۴۸	حومه	هفتگل
هندیجان	چم خلف عیسی ۲۱۴۹	چم خلف عیسی، سورین	زهره
	مرکزی ۲۱۵۰	هندیجان غربی، هندیجان شرقی	هندیجان
هویزه	مرکزی ۲۱۵۱	هویزه جنوبی، هویزه شمالی	هویزه
	نیسان ۲۱۵۲	بنی صالح، نیسان	رفیع

استان زنجان (کد ۲۲)

شهرستان	بخش و کد بخش	دهستان‌ها	نقاط شهری
ابهر	مرکزی ۲۲۰۲	حومه، دولت آباد، درسجین، ابهررود، صائین قلعه	ابهر، صائین قلعه، هیدج
ایجرود	حلب ۲۲۰۳	ایجرود پائین	حلب
	مرکزی ۲۲۰۴	ایجرود بالا، گلابر، سعیدآباد	زرین آباد
خدابنده	افشار ۲۲۰۵	شیوانات، قشلاقات افشار	گرماب
	بزینه رود ۲۲۰۶	بزینه رود، بزینه رود	زرین رود
	سجاس رود ۲۲۰۷	سجاس رود، آقبلاغ	سجاس
	مرکزی ۲۲۰۸	کرسف، سهرورد، خرارود	قیدار، سهرورد، نوربهار، کرسف
	دوتپه ۲۲۱۹	حومه، توپقره	
خرمدره	مرکزی ۲۲۰۹	خرمدره، الوند	خرمدره
زنجان	زنجانرود ۲۲۱۰	زنجانرود پائین، چایپاره بالا، چایپاره پائین، غنی بیگلو	نیک پی
	قره پشتلو ۲۲۱۱	قره پشتلو پائین، قره پشتلو بالا، سهرین	ارمغانخانه
	مرکزی ۲۲۱۲	تهم، بناب، زنجانرود بالا، معجزات، قلتوق، بوغداکندی	زنجان
سلطانیه	باغ حلی ۲۲۱۷	گوزلدره، قره بلاغ	
	مرکزی ۲۲۰۱	سلطانیه، سنبل آباد	سلطانیه

ادامه جدول شماره ۳

ادامه استان زنجان (کد ۲۲)

شهرستان	بخش و کد بخش	دهستان‌ها	نقاط شهری
طارم	چورزق ۲۲۱۳	چورزق، دستجرده	چورزق
	گیلوان ۲۲۱۸	گیلوان، تشویر	
	مرکزی ۲۲۱۴	آب بر، درام	آب بر
ماه‌نشان	انگوران ۲۲۱۵	انگوران، قلعه جوق	دندی
	مرکزی ۲۲۱۶	ماه‌نشان، قزل‌گیچیلو، اوریاد	ماه‌نشان

استان سمنان (کد ۲۳)

شهرستان	بخش و کد بخش	دهستان‌ها	نقاط شهری
آرادان	کهن‌آباد ۲۳۱۵	کهن‌آباد، فروان	کهن‌آباد
	مرکزی ۲۳۰۹	حسین‌آباد کردها، یاتری	آرادان
دامغان	امیرآباد ۲۳۰۱	قهاب رستاق، قهاب صرصر، تویه دروار	امیریه
	مرکزی ۲۳۰۲	حومه، دامنگوه، رودبار	دامغان، دیباج، کلاته
سرخه	مرکزی ۲۳۰۳	لاسگرد، امامزاده عبدالله	سرخه
	هفدر ۲۳۱۶	هفدر، مومن‌آباد	
سمنان	مرکزی ۲۳۰۴	حومه	سمنان
شاهرود	بسطام ۲۳۰۵	کلاته‌های غربی، خرقان	بسطام، مجن، کلاته خیج
	بیارجمند ۲۳۰۶	بیارجمند، خوار توران	بیارجمند
	مرکزی ۲۳۰۷	حومه، ده‌ملا، طرود	شاهرود، رویان
گرمسار	ایوانکی ۲۳۱۰	ایوانکی	ایوانکی
	مرکزی ۲۳۱۱	حومه، لجران	گرمسار
مهدی‌شهر	شهمیرزاد ۲۳۱۲	پشتکوه، چاشم	شهمیرزاد
	مرکزی ۲۳۱۳	درجزین	مهدی‌شهر، درجزین
میامی	کالپوش ۲۳۱۴	نردین، رضوان	رضوان
	مرکزی ۲۳۰۸	فرومد، کلاته‌های شرقی، میامی	میامی

استان سیستان و بلوچستان (کد ۲۴)

شهرستان	بخش و کد بخش	دهستان‌ها	نقاط شهری
ایرانشهر	بزمان ۲۴۰۱	بزمان، آب رئیس	بزمان
	دامن ۲۴۵۱	دامن، آبادان	
	مرکزی ۲۴۰۳	حومه، ابتر	ایرانشهر
بمپور	مرکزی ۲۴۰۲	خیرآباد، بمپور شرقی	بمپور، محمدان
	کلاتان ۲۴۵۰	میرآباد، بمپور غربی	قاسم‌آباد
تفتان	گوهرکوه ۲۴۵۴	شیرآباد، گوهرکوه	
	نازیل ۲۴۵۵	چاه احمد، نازیل	
	مرکزی ۲۴۰۹	اسکل‌آباد، تفتان جنوبی	نوک‌آب
چاه‌بهار	پلان ۲۴۰۴	پلان	پلان
	مرکزی ۲۴۰۶	کمیل سلیمان، وشنام دری	چاه‌بهار
	پیرسهراب ۲۴۶۰	پیرسهراب، بچار بازار	
خاش	ایرندگان ۲۴۰۷	ایرندگان، کهنوک	ده رئیس
	پشت‌کوه ۲۴۵۲	پشت‌کوه، بیلری	
	مرکزی ۲۴۰۸	سنگان، کوه سفید، کارواندر، اسماعیل‌آباد	خاش، اسماعیل‌آباد
دشتیاری	باهوکلات ۲۴۵۳	باهوکلات، درگس	
	مرکزی ۲۴۰۵	سندمیرثوبان، نگور	نگور، بریس
دلگان	جلگه‌چاه‌هاشم ۲۴۱۰	چاه علی، جلگه چاه‌هاشم	چگرد
	مرکزی ۲۴۱۱	دلگان، هودیان، گنبد علوی	گلمورتی
راسک	پارود ۲۴۲۶	پارود، مورتان	پارود
	پیشین ۲۴۲۷	پیشین، زردین	پیشین
	مرکزی ۲۴۲۹	راسک و فیروز‌آباد، جکیگور	راسک
زابل	مرکزی ۲۴۱۴	بنجار، حیدرآباد	زابل، بنجار
	کرباسک ۲۴۶۱	زاله‌ای، کرباسک	
زاهدان	کورین ۲۴۱۷	شورو، کورین	سرجنگل
	مرکزی ۲۴۱۸	چشمه زیارت، حرمک	زاهدان
	نصرت‌آباد ۲۴۲۰	نصرت‌آباد، دومک	نصرت‌آباد

ادامه جدول شماره ۳

ادامه استان سیستان و بلوچستان (کد ۲۴)

شهرستان	بخش و کد بخش	دهستان‌ها	نقاط شهری
زرآباد	مرکزی ۲۴۳۲	زرآباد شرقی، اسماعیل چاه	زرآباد
	کاروان ۲۴۶۲	زرآباد غربی، تنیلان	
زهک	مرکزی ۲۴۲۱	جزینک، قلعه نو	جزینک
	مرکزی ۲۴۲۲	خواجه احمد، زهک	زهک
	خمک ۲۴۶۳	خمک، گوری	
سراوان	بم پشت ۲۴۲۳	بم پشت، کشتگان	سیرکان
	مرکزی ۲۴۲۵	حومه، گشت، ناهوک	سراوان، محمدی، گشت
	مهرگان ۲۴۴۹	کوهک، اسفندک	اسفندک
سرباز	کیشکور ۲۴۵۶	کیشکور، مچان	
	مینان ۲۴۵۷	گزور، مینان	
	نسکند ۲۴۵۸	نسکند، بلوچی	
	مرکزی ۲۴۲۸	سرباز، سرکور	سرباز
سیب سوران	مرکزی ۲۴۳۰	سیب و سوران، شندان	سوران، سیب
	هیدوچ ۲۴۳۱	هیدوچ، کنت	هیدوچ
	پسکوه ۲۴۶۴	پسکوه، سرسوره	
فנוچ	گتیج ۲۴۱۲	گتیج، محترم آباد	گتیج
	مرکزی ۲۴۳۷	فنوچ، مسکوتان	فنوچ
قصرقند	تلنگ ۲۴۱۳	تلنگ، شارک	
	سارپوک ۲۴۴۲	سارپوک، خمیری	سارپوک
	مرکزی ۲۴۲۸	هلونچکان، هیت	قصرقند
کنارک	مرکزی ۲۴۳۳	جهلیان، بانست	کنارک
	کهیر ۲۴۶۵	کهیر، تنگ	
گلشن	کله گان ۲۴۵۹	کله گان، شنداشکندان	
	مرکزی ۲۴۲۴	جالق، سینگان	جالق
لاشار	مرکزی ۲۴۳۹	لاشار شمالی، زیربانداز	اسپکه
	پیپ ۲۴۶۶	لاشار جنوبی، بتک سرحد	
مهرستان	آشار ۲۴۱۵	آشار، ایرافشان	آشار
	مرکزی ۲۴۱۶	زابلی، دهی	مهرستان
	بیرک ۲۴۶۷	بیرک، بیرک شرقی	
میرجاوه	ریگ ملک ۲۴۴۳	ریگ ملک، تهلاب	ریگ ملک
	لادیز ۲۴۴۴	لادیز، تمین، جون آباد	لادیز
	مرکزی ۲۴۱۹	حومه، انده	میرجاوه
نیک شهر	آهوران ۲۴۴۱	چانف، کهیری	چانف
	بنت ۲۴۳۶	بنت، دستگرد، توتان و مهمدان	بنت
	مرکزی ۲۴۴۰	مخت، هیجان، چاهان، مهبان	نیک شهر
نیمروز	صابری ۲۴۴۵	قائم آباد، سفیدابه	ادیمی
	مرکزی ۲۴۴۶	ادیمی، بزی	
هامون	تیمورآباد ۲۴۴۷	تیمورآباد، کوه خواجه	علی اکبر
	مرکزی ۲۴۴۸	محمدآباد، لوتک	محمدآباد
هیرمند	قرقری ۲۴۳۴	قرقری، اکبرآباد	قرقری
	مرکزی ۲۴۳۵	جهان آباد، دوست محمد، مارگان	دوست محمد

استان فارس (کد ۲۵)

شهرستان	بخش و کد بخش	دهستان‌ها	نقاط شهری
آباده	بهمن و صفاد ۲۵۹۳	خسروشیرین، بهممن	صفاد، بهممن
	مرکزی ۲۵۰۱	ایزدخواست، بیدک، سورمق	آباده، ایزدخواست، سورمق
ارسنجان	مرکزی ۲۵۰۲	خبریز، شورآب، علی آباد ملک	ارسنجان
استهبان	رونیز ۲۵۰۳	رونیز، خیر	رونیز
	مرکزی ۲۵۰۴	ایچ	استهبان، ایچ
اقلید	حسن آباد ۲۵۰۵	حسن آباد، احمدآباد، بکان	حسن آباد
	سده ۲۵۰۶	سده، دژکرد، آسیاس	سده، دژکرد
	مرکزی ۲۵۰۷	خنجشت، شهرمیان	اقلید
اوز	بیدشهر ۲۵۸۸	بیدشهر، قلات	کوره
	مرکزی ۲۵۵۲	فیشور، اوز	اوز

ادامه استان فارس (کد ۲۵)

ادامه جدول شماره ۳

شهرستان	بخش و کد بخش	دهستان‌ها	نقاط شهری
بختگان	حنا ۲۵۸۶	حنا، چاه گز	آباد طشک
	مرکزی ۲۵۷۳	آباد طشک، بختگان	
بوانات	مرکزی ۲۵۰۹	باغستان، سیمکان	بوانات مزایجان
	مزایجان ۲۵۷۸	سروستان، مزایجان	
بیضا	باناش ۲۵۸۵	باناش، هفت خان	بیضا
	مرکزی ۲۵۲۷	بیضا، کوشک هزار	
پاسارگاد	پاسارگاد ۲۵۱۱	مادر سلیمان، ابوالوردی	مادر سلیمان سعادت شهر
	مرکزی ۲۵۱۰	سرپیران، کمین	
چهرم	سیمکان ۲۵۱۳	پشت پر، پل به بالا، پل به پائین	دوزه
	کردیان ۲۵۱۴	قطب‌آباد، علویه	قطب‌آباد
	مرکزی ۲۵۱۵	جلگاه، کوهک	چهرم
خرامه	کربال ۲۵۳۴	سفلی، دهقانان	سلطان شهر
	مرکزی ۲۵۸۱	خیرآباد، کفدهک، معزآباد	خرامه، معزآباد جابری، خیرآباد توللی
خرم‌بید	مرکزی ۲۵۱۶	قشلاق، خرمی	صفاشهر
	مشهد مرغاب ۲۵۱۷	شهیدآباد	قادرآباد
خفر	راهگان ۲۵۸۷	راهگان، راهگان شمالی	خاوران
	مرکزی ۲۵۱۲	خفر، سفیدار، علی‌آباد، گل برنجی	باب انار
خنج	محمله ۲۵۱۸	باغان، محمله	محمله
	مرکزی ۲۵۱۹	سیف‌آباد، تنگ نارک	خنج
داراب	جنت ۲۵۷۹	قریه‌الخیر، قلعه بیابان	جنت شهر
	رستاق ۲۵۲۰	رستاق، کوهستان	رستاق
	فسارود ۲۵۹۲	پاسخن، فسارود	پاسخن
	فورگ ۲۵۲۱	فورگ، آبشور	فدامی، دوبرجی
	مرکزی ۲۵۲۲	بالش، بختاجرد، نصروان، هشیوار	داراب
رستم	سورنا ۲۵۲۳	پشتکوه رستم، رستم سه	کوپن
	مرکزی ۲۵۲۴	رستم یک، رستم دو	مصیری
زرقان	رحمت‌آباد ۲۵۸۹	رحمت‌آباد، امامزاده علی	رحمت‌آباد
	مرکزی ۲۵۳۳	بندامیر، زرقان	زرقان، لپوئی
زرین دشت	ایزدخواست ۲۵۲۵	ایزدخواست غربی، ایزدخواست شرقی	شهر پیر
	مرکزی ۲۵۲۶	زیرآب، خسویه، دبیران	حاجی‌آباد، دبیران
سپیدان	مرکزی ۲۵۲۸	خفری، کهر، شش پیر	اردکان
	هماچیان ۲۵۲۹	هماچیان، سرناباد	هماشهر
سرچهان	باغ صفا ۲۵۹۰	باغ صفا، ارزنگ	کره‌ای، حسامی
	مرکزی ۲۵۰۸	سرچهان، حسامی	
	توجردی ۲۵۹۴	توجردی، مروشکان	
سروستان	کوهنجان ۲۵۳۰	کوهنجان، مهارلو	کوهنجان
	مرکزی ۲۵۳۱	سروستان، شورچه	سروستان
شیراز	ارژن ۲۵۳۲	دشت ارژن، قره‌چمن، کوهمره سرخی	خانه زنیان
	مرکزی ۲۵۳۶	دراگ، بیدزرد، داریان، قره‌باغ، کفترک	داریان، شیراز، شهر جدید صدرا
	سیاخ دانگون ۲۵۹۵	سیاخ، دارنگون	
فراشید	دهرم ۲۵۳۷	دزگاه، دهرم	دهرم
	مرکزی ۲۵۳۸	آویز، نوجین	فراشید، نوجین
فسا	ششده‌وقره‌بلاغ ۲۵۳۹	قره‌بلاغ، ششده	ششده، قره‌بلاغ
	شیبکوه ۲۵۴۰	میانده، فدشکوئی	زاهدشهر، میان‌شهر
	مرکزی ۲۵۴۱	کوشک قاضی، جنگل، صحرارود	فسا
	نوبندگان ۲۵۴۲	نوبندگان	نوبندگان
فیروزآباد	مرکزی ۲۵۴۳	احمدآباد، جایدشت	فیروزآباد
	میمند ۲۵۴۴	خواجeh‌ای، پزیتون، دادنجان	میمند
قیروکارزین	افزر ۲۵۴۵	افزر، زاخرویه	افزر
	مرکزی ۲۵۴۶	مبارک‌آباد، هنگام، فتح‌آباد	قیروکارزین، مبارک‌آباد، امام شهر
کازرون	جره و بالاده ۲۵۴۷	جره، دادین، فامور	بالاده
	خشت ۲۵۷۷	امامزاده محمد، بورکی	خشت
	کنار تخته و کمارج ۲۵۴۹	کنار تخته، کمارج	کنار تخته
	مرکزی ۲۵۵۱	بلیان، شاپور، دریس، انارستان، دشت برم	کازرون

ادامه جدول شماره ۳
ادامه فارس (کد ۲۵)

شهرستان	بخش و کد بخش	دهستان‌ها	نقاط شهری
کوار	طسوج ۲۵۸۲	طسوج، فتح‌آباد	طسوج
	مرکزی ۲۵۳۵	فرمشکان، کوار	کوار، مظفری، اکبرآباد
کوه چنار	کوهمره ۲۵۵۰	کوهمره، ابوالحیات	نودان
	مرکزی ۲۵۴۸	سمنان، چنارشاھیجان	قائمیه
گراش	ارد ۲۵۸۳	ارد، سبزپوش	ارد
	مرکزی ۲۵۵۷	خلیلی، فدغ	گراش
لارستان	بیرم ۲۵۵۴	بیرم، بالاده	بیرم
	بنارویه ۲۵۵۳	بنارویه، ده فیش	بنارویه
	صحرای باغ ۲۵۵۶	صحرای باغ، عمادده	عمادشهر
	مرکزی ۲۵۵۸	دهکویه، حومه، درزوسایبان	لار، خور، لطیفی، دهکویه
جویم	مرکزی ۲۵۵۵	جویم، چغان	جویم
	هرم ۲۵۹۷	کاریان، هرم	
لامرد	اشکنان ۲۵۵۹	اشکنان، کال	اشکنان، اهل
	چاه ورز ۲۵۸۴	چاه ورز، شیخ عامر	چاه ورز
	علامرودشت ۲۵۶۰	علامرودشت، کهنویه	علامرودشت
	مرکزی ۲۵۶۱	حومه، سیگار	لامرد
	خیرگو ۲۵۹۶	خیرگو، کمالی	خیرگو
مرودشت	دروذن ۲۵۶۲	ایرج، رامجرد دو، درودزن	رامجرد
	سیدان ۲۵۶۳	خفرک علیا، رحمت	فاروق، سیدان
	کامفیروز ۲۵۶۴	کامفیروز جنوبی، خرم مکان	کامفیروز
	کامفیروز شمالی ۲۵۸۰	کامفیروز شمالی، گرمه	خانمین
	مرکزی ۲۵۶۵	محمدآباد، نقش رستم، رامجردیک، رودبال، کناره، مجدآباد	مرودشت، زنگی آباد، فتح آباد
ممسنی	جوزار ۲۵۹۱	جوزار، پراشکفت	
	دشمن زیاری ۲۵۶۶	دشمن زیاری، مشایخ	بایامنیر
	ماهورمیلاتی ۲۵۶۷	ماهور، میشان	خومه زار، نورآباد
	مرکزی ۲۵۶۸	بکش یک، جاوید ماهوری، بکش دو، فهلیان	
مهر	اسیر ۲۵۶۹	اسیر، دشت لاله	اسیر
	گله‌دار ۲۵۷۰	گله‌دار، فال	گله‌دار، فال
	مرکزی ۲۵۷۱	ارودان، مهر	مهر
	وراوی ۲۵۷۲	وراوی، خوزی	وراوی، خوزی
نیریز	پشتکوه ۲۵۷۴	دهجاه، مشکان	مشکان
	قطرویه ۲۵۷۵	قطرویه، ریز آب	قطرویه
	مرکزی ۲۵۷۶	رستاق، هرگان	نیریز

استان قزوین (کد ۲۶)

شهرستان	بخش و کد بخش	دهستان‌ها	نقاط شهری
آبیک	بشاریات ۲۶۰۱	بشاریات غربی، بشاریات شرقی	خاکعلی
	مرکزی ۲۶۰۲	زیاران، کوهپایه شرقی، کوهپایه غربی	آبیک، زیاران، قشلاق
آوج	آبگرم ۲۶۰۵	آبگرم، خرقان شرقی	آبگرم
	مرکزی ۲۶۰۶	حصارولبعصر، خرقان غربی، شهیدآباد	آوج
البرز	محمدیه ۲۶۰۳	شریف‌آباد، حصارخروان	بیدستان، محمدیه، شریفیه
	مرکزی ۲۶۰۴	پیریوسفیان، نصرت‌آباد	الوند
بوئین‌زهرا	دشتابی ۲۶۰۷	دشتابی شرقی، دشتابی غربی	ارداق
	رامند ۲۶۰۸	ابراهیم‌آباد، رامند جنوبی	دانسفهان
	شال ۲۶۰۹	زین‌آباد، قلعه هاشم	شال
	مرکزی ۲۶۱۰	زهرای بالا، زهرای پائین، سگزآباد	بوئین‌زهرا، سگزآباد، عصمت‌آباد
تاکستان	اسفرورین ۲۶۱۱	اک، خرم‌آباد	اسفرورین
	خرمدشت ۲۶۱۲	رامند شمالی، افشاریه	خرمدشت
	ضیاءآباد ۲۶۱۳	دودانگه علیا، دودانگه سفلی	ضیاءآباد
	مرکزی ۲۶۱۴	قاقازان شرقی، قاقازان غربی، نرجه	تاکستان، نرجه
قزوین	رودبارالموت شرقی ۲۶۱۵	الموت بالا، الموت پائین، معلم کلايه	معلم کلايه
	رودبارالموت غربی ۲۶۱۶	رودبار شهرستان، رودبار محمد زمانی، دستجرد	رازمیان
	طارم سفلی ۲۶۱۷	چوقور، خندان، نیارک، کوهگیر	سیردان
	کوهین ۲۶۱۸	ایلات قاقازان شرقی، ایلات قاقازان غربی	کوهین
	مرکزی ۲۶۱۹	اقبال شرقی، اقبال غربی	قزوین، اقبالیه، محمودآباد نمونه

ادامه جدول شماره ۳

استان قم (کد ۲۷)

شهرستان	بخش و کد بخش	دهستان‌ها	نقاط شهری
جعفرآباد	مرکزی ۲۷۰۱	جعفرآباد، باقرآباد	جعفریه
	قاهان ۲۷۰۶	قاهان، کهندان	
قم	خلجستان ۲۷۰۲	دستجرد	دستجرد
	سلفچگان ۲۷۰۳	راهجرد شرقی، نیزار	سلفچگان
	مرکزی ۲۷۰۴	قمرو، قنوات	قم، قنوات
کهک	مرکزی ۲۷۰۵	کهک، کرمجکان	کهک
	فردو ۲۷۰۷	فردو، خاوه	

استان کردستان (کد ۲۸)

شهرستان	بخش و کد بخش	دهستان‌ها	نقاط شهری
بانه	آرمده ۲۸۰۱	پشت آربابا، بله که	آرمده
	مرکزی ۲۸۰۲	شوی	بانه
	نمشیر ۲۸۰۳	نمه شیر، کانی سور، بوالحسن	کانی سور
	ننور ۲۸۰۴	بوئین، ننور	بوئین سفلی
بیجار	چنگ الماس ۲۸۰۵	بابارشانی، پیرتاج، خسروآباد	بابارشانی، پیرتاج
	کرانی ۲۸۰۶	طغامین، کرانی، گرگین	یاسوکنند
	مرکزی ۲۸۰۷	نجفآباد، خورخور، سیلتان، حومه، سیاه منصور	بیجار، توپ آغاج
دهگلان	بلبانآباد ۲۸۰۸	تیلاق جنوبی، سیس	بلبانآباد
	مرکزی ۲۸۰۹	حومه دهگلان، قوری چای، تیلاق شمالی	دهگلان
دیواندره	سارال ۲۸۱۰	سارال، کوله	هزار کانیان
	کرفتو ۲۸۱۱	اوباتو، زرینه، کانی شیرین	زرینه
	مرکزی ۲۸۱۲	چهل چشمه، حومه، قراتوره	دیواندره
سروآباد	اورامان ۲۸۱۳	اورامان تخت، شالیار	اورامان تخت
	مرکزی ۲۸۱۴	دزلی، پایگلان، رزآب، بیساران، ژریزه، کوسلان	سروآباد
سقز	امام ۲۸۲۹	امام، تیلکوه، خورخوره	سننه
	زیویه ۲۸۱۵	گل تپه، صاحب	صاحب
	سرشیو ۲۸۱۶	ذوالفقار، چهل چشمه غربی	سقز
	مرکزی ۲۸۱۷	ترجان، سرا، تموغه، میرده	
سنندج	حسینآباد ۲۸۲۸	حسینآباد جنوبی، حسینآباد شمالی	حسینآباد
	سیروان ۲۸۳۰	زاوورد شرقی، میانرود	
	کلاترزان ۲۸۱۸	زاوورد غربی، کلاترزان، نگل	شوشه
قروه	مرکزی ۲۸۱۹	آرندان، حومه، آیدر، نران، سراب قامیش	سنندج
	چهاردولی ۲۸۲۰	چهاردولی غربی، چهاردولی شرقی	دزج
	دلبران ۲۸۳۱	دلبران، مالوجه	دلبران، مالوجه
	سروشآباد ۲۸۲۱	فصلان، لک، یالغوزآغاج	سروشآباد
کامیاران	مرکزی ۲۸۲۲	پنجه علی، بدر، پنجه علی جنوبی	قروه
	مرکزی ۲۸۲۳	بیلوار، شاهو، زاوورد	کامیاران
	موچش ۲۸۲۴	امیرآباد، عوالان، گاورد، سورسور	موچش
مریوان	خاو و میرآباد ۲۸۲۵	خاو و میرآباد	برده رشه
	سرشیو ۲۸۲۶	سرشیو، گلچیدر	چناره
	مرکزی ۲۸۲۷	زریوار، سرگل، کوماسی	مریوان، کانی دینار

استان کرمان (کد ۲۹)

شهرستان	بخش و کد بخش	دهستان‌ها	نقاط شهری
ارزوئیه	صوغان ۲۹۵۲	صوغان، امیرآباد	علیآباد
	مرکزی ۲۹۰۱	ارزوئیه، دهسرد، وکیلآباد	ارزوئیه
انار	انار ۲۹۱۵	بیاض، حسینآباد	انار، امین شهر
بافت	خبیر ۲۹۵۳	خبیر، دشتاب	کشکوئیه
	مرکزی ۲۹۰۳	بزنجان، فتحآباد، کیسکان، گوغر	بافت، بزنجان
بردسیر	گلزار ۲۹۴۹	گلزار، شیرینک	گلزار
	لاله زار ۲۹۰۴	قلعه عسگر، لاله زار	لاله زار
	مرکزی ۲۹۰۵	کوه پنج، مشیز	بردسیر، دشتکار
	نگار ۲۹۵۰	نگار، نارپ	نگار

ادامه جدول شماره ۳

ادامه استان کرمان (کد ۲۹)

شهرستان	بخش و کد بخش	دهستان‌ها	نقاط شهری
بم	بروات	روداب غربی، کرک و نارنج	بروات
	دهبکری	دهبکری، ابارق	
	مرکزی	حومه، دريجان	بم
جیرفت	اسفندقه	اسفندقه، فردوس	بلوک
	اسماعیلی	اسماعیلی، حسین آباد، گنج آباد	جبالبارز
	جبالبارز	رضوان، سفدر، مسکون	درب بهشت
	ساردوئیه	دلفارد، ساردوئیه، گور	جیرفت، علی آباد
رَابر	مرکزی	رابر، سیه بنوئیه	رابر
	هنزا	چواران، هنزا	هنزا
راور	کوهساران	حرجند، هروز	هجدک
	مرکزی	راور	راور
رفسنجان	فردوس	رضوان، فردوس	صفائیه
	کشکوئیه	راویز، شریف آباد، کشکوئیه	کشکوئیه
	مرکزی	آزادگان، اسلامیه، ختامان، دره دران، رزم آوران، سرچشمه، قاسم آباد، کبوترخان	رفسنجان، مس سرچشمه
	نوق	بهرمان	بهرمان، جوادیه الهیه
رودبار جنوب	جازموریان	جازموریان، کوهستان	زهکوت
	مرکزی	نهضت آباد، رودبار	رودبار
ریگان	گنبدکی	گنبدکی، ناصریه	گنبدکی
	مرکزی	ریگان، گاوکان	محمد آباد، رحمت آباد، عباس آباد سردار
زرنند	مرکزی	اسلام آباد، جرجافک، خانوک، حتکن، دشت خاک، سرینان، محمد آباد، وحدت	زرنند، خانوک، ریحان
	یزدان آباد	سیریز، یزدان آباد، شعبجره	یزدان شهر، سی ریز
سیرجان	بلورد	بلورد، چهارگنبد	بلورد
	پاریز	پاریز، سعادت آباد	پاریز، هماشهر
	زیدآباد	زیدآباد، محمودآباد سید	زیدآباد
	گلستان	ملک آباد، گلستان	خواجوشهر
شهریابک	مرکزی	شریف آباد، نجف آباد	سیرجان، نجف شهر
	دهج	دهج، جوزم، خیر	دهج، جوزم
عنبرآباد	مرکزی	استبرق، پاقعه، خاتون آباد، خورسند، مدوارات، میمند	شهریابک، خورسند، خاتون آباد
	جبالبارز جنوبی	گرمسار، مردهک، نرگسان	مردهک
فاریاب	مرکزی	امجز، جهادآباد، علی آباد، محمدآباد	عنبرآباد، دوساری
	حور	حور، زهمکان	حور پاسفید
فهرج	مرکزی	کلاشگرد، مهرئیه	فاریاب
	مرکزی	فهرج، برج اکرم	فهرج
قلعه گنج	مرکزی	چاه دابخدا، رمشک، مارز	چاه دادخدا، رمشک
	مرکزی	قلعه گنج، سرخ قلعه	قلعه گنج
کرمان	چترود	معزیه، کویرات	چترود، کاظم آباد
	راین	حسین آباد و گروه، راین	راین
	شهداد	اندوهجرد، تکاب، سیرج	شهداد، اندوهجرد
	گلباف	چوشان، کشیت	گلباف
کوهبنان	ماهان	قناتستان، ماهان	ماهان، جویبار، محی آباد
	مرکزی	اختیارآباد، باغین، درختگان، زنگی آباد، سرآسیاب فرسنگی	باغین، زنگی آباد، اختیارآباد، کرمان
کوهبنان	طغرالجرد	طغرالجرد	کیانشهر
	مرکزی	چور، خرم‌دشت	کوهبنان
کهنوج	چاه مرید	چاه ریگان، حومه	چاه مرید
	مرکزی	زه، ده کهان، کوتک	کهنوج، ده کهان
منوجان	آسمینون	نودز، بیجان	نودز
	مرکزی	قلعه، نورآباد، کشمیران	منوجان
نرماشیر	روداب	روداب شرقی، مؤمن آباد	نظام شهر
	مرکزی	پشت رود، عزیزآباد	نرماشیر

ادامه جدول شماره ۳

استان کرمانشاه (کد ۳۰)

شهرستان	بخش و کد بخش	دهستان‌ها	نقاط شهری
اسلام‌آباد غرب	حمیل ۳۰۰۱	منصوری، هرسم، حمیل	حمیل
	مرکزی ۳۰۰۲	حومه شمالی، حومه جنوبی، حسن‌آباد، شیان	اسلام‌آباد غرب
پاوه	باینگان ۳۰۰۳	ماکوان، شیوه سر	باینگان، بانوره
	مرکزی ۳۰۰۴	هولی، شمشیر	پاوه
	نوسود ۳۰۰۵	سیروان	نودشه، نوسود
ثلث باباجانی	ازگله ۳۰۰۶	ازگله	ازگله
	زمکان ۳۰۳۲	زمکان جنوبی، زمکان شمالی	میرآباد
	مرکزی ۳۰۰۷	دشت حر، خانه شور	تازه‌آباد
جوانرود	کلاشی ۳۰۰۸	کلاشی، شروینه	شروینه
	مرکزی ۳۰۰۹	پلنگانه، بازان	جوانرود
دالاهو	گهواره ۳۰۱۰	گورانی، قلخانی	گهواره
	مرکزی ۳۰۱۱	حومه‌کرد، بان زرده، بیونج	کرد غرب، ریجاب
روانسر	شاهو ۳۰۱۲	منصورآقایی، قوری قلعه	شاهو
	مرکزی ۳۰۱۳	بدر، زالوآب، حسن‌آباد، دولت‌آباد	روانسر
سرپل‌ذهاب	قلعه شاهین ۳۰۳۱	قلعه شاهین، سراب قلعه شاهین	سرپل‌ذهاب
	مرکزی ۳۰۱۴	حومه سرپل، بشیوه پاتاق	
	دشت‌ذهاب ۳۰۳۳	پشت تنگ، دشت‌ذهاب، جگیران، سرقلعه	
سنقر	کلیاتی ۳۰۱۵	آگاهان، کیونانات، سطر	سطر
	مرکزی ۳۰۱۶	سراب، آب یاریک، پارسینه	سنقر
	باوله ۳۰۳۴	باوله، گاورود	
صحنه	دینور ۳۰۱۷	دینور، حر، کندوله	میان‌راهان
	مرکزی ۳۰۱۸	صحنه، گاماسیاب، خدابنده لو، هجر	صحنه
قصرشیرین	سومار ۳۰۱۹	سومار	سومار
	مرکزی ۳۰۲۰	نصرآباد، الوند، فتح‌آباد	قصرشیرین
کرمانشاه	پیلوار ۳۰۳۰	پشت دربند، رازآور	قلعه
	فیروزآباد ۳۰۲۱	سرفیروزآباد، جلال‌وند، عثمان‌وند	هلشی
	کوزران ۳۰۲۲	سنجایی، هفت‌آشیان	کوزران
	ماهیدشت ۳۰۲۳	ماهیدشت، چقانرگس	ریاط
	مرکزی ۳۰۲۴	میان‌دربند، قره‌سو، دورود فرامان، بالا‌دربند	کرمانشاه
کنگاور	مرکزی ۳۰۲۵	گودین، فش، کرماجان، خزل‌غربی، قزوینه	کنگاور، گودین
گیلانغرب	گوآور ۳۰۲۶	حیدریه، گوآور	سرمست
	مرکزی ۳۰۲۷	دیره، چله، حومه، ویزنان	گیلانغرب
هرسین	بیستون ۳۰۲۸	چم‌چمال، شیرز	بیستون
	مرکزی ۳۰۲۹	حومه، چشمه‌کیود	هرسین

استان کهگیلویه و بویراحمد (کد ۳۱)

شهرستان	بخش و کد بخش	دهستان‌ها	نقاط شهری
باشت	بوستان ۳۱۱۷	تلخاب، بایونی	بوستان
	مرکزی ۳۱۱۵	سرآب نیز، کوه مره خامی	باشت
بویراحمد	سپیدار ۳۱۲۰	سپیدار، سیوکی	سپیدار
	کیگیان ۳۱۰۷	کیگیان، چنار	چیتاب
	لوداب ۳۱۰۱	لوداب، چین	گراب سفلی
مرکزی	۳۱۰۳	سررود شمالی، سررود جنوبی، دشتروم، کاکان	یاسوج، مادوان
	۳۱۰۴	بهمئی گرمسیری شمالی، رودتلخ	قلعه ممبی
بهمئی	مرکزی ۳۱۰۵	بهمئی گرمسیری جنوبی، کفش‌کنان	لیکک
	سرآسیاب یوسفی ۳۱۲۲	سرآسیاب یوسفی، آب‌الوان	سرآسیاب یوسفی
چرام	سرفاریاب ۳۱۱۲	پشته ذیلتی، سرفاریاب	سرفاریاب
	مرکزی ۳۱۱۰	چرام، الفچین	چرام
دنا	پاتاوه ۳۱۰۶	پاتاوه، سادات محمودی	پاتاوه
	مرکزی ۳۱۰۸	دنا، توت‌نده	سی‌سخت
کهگیلویه	چاروسا ۳۱۰۹	طیبه سرحدی شرقی، طبیه سرحدی غربی	قلعه رئیسی
	دیشموک ۳۱۱۱	بهمئی سرحدی غربی، آجم، بهمئی سرحدی شرقی	دیشموک
	سوق ۳۱۱۸	راک، طبیه گرمسیری جنوبی	سوق
	مرکزی ۳۱۱۴	دهدشت شرقی، دهدشت غربی، دشمن‌زیاری	دهدشت
گچساران	مرکزی ۳۱۱۶	لیشتر، بویراحمد گرمسیری، امامزاده جعفر، بی‌بی حکیمه	دوگنبدان
لنده	مرکزی ۳۱۱۳	طیبه گرمسیری شمالی، عالی‌طیب	لنده
	موگرمون ۳۱۱۹	وحدت، شیتاب	
مارگون	زیلاتی ۳۱۲۱	زیلاتی، شوروم	
	مرکزی ۳۱۰۲	مارگون، دالون	مارگون

استان گلستان (کد ۳۲)

شهرستان	بخش و کد بخش	دهستان‌ها	نقاط شهری
آزادشهر	چشمه ساران ۳۲۰۱	چشمه ساران، خرمارود جنوبی	نوده خاندوز
	مرکزی ۳۲۰۲	نظام آباد، خرمارود شمالی	آزادشهر، نگین شهر
آق قلا	مرکزی ۳۲۰۳	آق‌التین، شیخ موسی، گرگان بوی	آق قلا
	وشمگیر ۳۲۰۴	مزرعه شمالی، مزرعه جنوبی	انبار آلود
بندرگز	مرکزی ۳۲۰۵	انزان غربی، انزان شرقی	بندرگز
	نوکنده ۳۲۰۶	بنفشه تپه، لیوان	نوکنده
ترکمن	سیجوال ۳۲۲۴	قره سو شرقی، قره سو غربی	سیجوال
	مرکزی ۳۲۰۸	جعفریای جنوبی، فراغی	بندر ترکمن
رامیان	فندرسک ۳۲۰۹	فندرسک شمالی، فندرسک جنوبی	خان بین
	مرکزی ۳۲۱۰	دلند، قلعه میران	رامیان، دلند، تانارعلیا
علی آباد	کمالان ۳۲۱۱	استرآباد، شیرنگ	فاضل آباد
	مرکزی ۳۲۱۲	کتول، زرین گل	علی آباد، مزرعه، سنگدوین
کردکوی	مرکزی ۳۲۱۳	چهارکوه، سدن رستاق شرقی، سدن رستاق غربی	کردکوی
	پیشکمر ۳۲۱۴	زاهه کوه، عرب داغ	فراغی
کلاله	مرکزی ۳۲۱۵	آق سو، تمران، کنگور	کلاله
	لوه ۳۲۲۷	قراولان، گلستان	صادق آباد
گالیکش	مرکزی ۳۲۲۲	نیلکوه، ینقاق	گالیکش
	بهاران ۳۲۱۶	استرآباد شمالی، فرق	سرختکلاته، فرق
گرگان	مرکزی ۳۲۱۷	استرآباد جنوبی، انجیرآب، روشن آباد	گرگان، جلین
	گل‌دشت ۳۲۲۵	جعفریای شرقی، قزل آلان	سیمین شهر
گمیشان	مرکزی ۳۲۰۷	جعفریای غربی، نقلچیجه	گمیش تپه
	داشلی برون ۳۲۱۸	اترک، کردند	اینچه برون، کردند
گنبد کاووس	مرکزی ۳۲۱۹	آق آباد، باغلی ماراما، فجر، سلطانعلی	گنبد کاووس
	گلی داغ ۳۲۲۰	گلیداغ، شلمی	گلیداغ
مراوه تپه	مرکزی ۳۲۲۱	مراوه تپه، پالیزان	مراوه تپه
	کوهسارات ۳۲۲۶	سرگل، گرو	دوزین
مینودشت	مرکزی ۳۲۲۳	چهل چای، قلعه قافه	مینودشت

استان گیلان (کد ۳۳)

شهرستان	بخش و کد بخش	دهستان‌ها	نقاط شهری
آستارا	لوندویل ۳۳۰۱	چلون، لوندویل	لوندویل
	مرکزی ۳۳۰۲	حیران، ویرمونی	آستارا
آستانه اشرفیه	کیاشهر ۳۳۰۳	دهگاه، کیاشهر	کیاشهر
	مرکزی ۳۳۰۴	گورکا، کیسم، دهشال، چهارده	آستانه اشرفیه
املش	رانکوه ۳۳۰۵	شبخوس لات، سمام، کجید	رانکوه
	مرکزی ۳۳۰۶	املش شمالی، املش جنوبی	املش
بندرانزلی	مرکزی ۳۳۰۷	چهارفریضه، لیچارکی حسن رود	بندرانزلی
	چوکام ۳۳۴۴	فرشکی، چوکام	خمام
خمام	مرکزی ۳۳۰۹	چاپارخانه، کته سرخمام	خمام
	خشکبیجار ۳۳۰۸	نوشر خشکبیجار، حاجی‌نکنده خشکبیجار	خشکبیجار
رشت	سنگر ۳۳۱۰	سنگر، سراوان، اسلام آباد	سنگر
	کوحصفهان ۳۳۱۱	بلسینه، لولمان، کنارسر	کوحصفهان، لولمان
	لشت نشاء ۳۳۱۲	گفته لشت نشاء، جیرهنده لشت نشاء، علی آباد زیباکنار	لشت نشاء
	مرکزی ۳۳۱۳	لاکان، پسیخان، پیربازار، حومه	رشت، پیربازار
رضوانشهر	پره سر ۳۳۱۴	دینچال، بیلاقی ارده	پره سر
	مرکزی ۳۳۱۵	گیل دولاب، خوشابر	رضوانشهر
رودبار	خورگام ۳۳۱۶	خورگام، دلفک	بره سر
	رحمت آباد و بلوکات ۳۳۱۷	بلوکات، دشتویل، رحمت آباد	توتکابن
	عمارلو ۳۳۱۸	جیرنده، کلیشم	جیرنده
	مرکزی ۳۳۱۹	رستم آباد جنوبی، کلشتر، رستم آباد شمالی	رودبار، منجیل، لوشان، رستم آباد
رودسر	چابکسر ۳۳۲۰	اوشیان، سیاهکلرود	چابکسر
	رحیم آباد ۳۳۲۱	شونیل، اشکورعلیا و سیارستاق بیلاق، رحیم آباد، اشکورسغلی	رحیم آباد
	کلاچای ۳۳۲۲	بی‌بالان، ماچیان	کلاچای، واجارگاه
سیاهکل	مرکزی ۳۳۲۳	چینی‌جان، رضامحله	رودسر
	دیلمان ۳۳۲۴	دیلمان، پیرکوه	دیلمان
	مرکزی ۳۳۲۵	توتکی، خرارود، مالفجان	سیاهکل
شفت	احمدسر گوراب ۳۳۲۶	چوبر، احمد سر گوراب	احمد سر گوراب
	مرکزی ۳۳۲۷	ملاسرا، جیرده	شفت
صومعه سرا	تولم ۳۳۲۸	تولم، هندوخاله	مرچقل
	مرکزی ۳۳۲۹	کسماء، پیشخوان	صومعه سرا
	میرزا کوچک جنگلی ۳۳۳۰	گوراب زرمیخ، مرکیه	گوراب زرمیخ
	ظاهر گوراب ۳۳۴۵	ظاهر گوراب، اباتر	گوراب زرمیخ
	ضیابر ۳۳۴۶	ضیابر، بهمبر	

ادامه استان گیلان (کد ۳۳)

ادامه جدول شماره ۳

شهرستان	بخش و کد بخش	دهستان‌ها	نقاط شهری
طوالش	اسالم ۳۳۳۱	اسالم، خاله سرا، خرچگیل	اسالم
	حویق ۳۳۳۲	حویق، چوبر	حویق، چوبر
	کرگان رود ۳۳۳۳	لیسار، خطبه سرا	لیسار
	مرکزی ۳۳۳۴	ساحلی جوکندان، طولارود، کوهستانی طالش	هشتپیر
فومن	سردار جنگل ۳۳۳۵	آلیان، سردار جنگل	ماسوله، ماکلوان
لاهیجان	مرکزی ۳۳۳۶	گشت، گوراب پس، لولمان، رودپیش	فومن
	رودبنه ۳۳۳۷	رودبنه، شیرجویشت	رودبنه
لنگرود	مرکزی ۳۳۳۸	آهندان، بازکیا گوراب، لقمجان، لیالستان، لیل	لاهیجان
	اطاقور ۳۳۳۹	لات لیل، اطاقور	اطاقور
	کومله ۳۳۴۰	مردیان، دریاسر	کومله، شلمان
ماسال	مرکزی ۳۳۴۱	چاف، گل سفید، دیوشل	چاف و چمخاله، لنگرود
	شاندرمن ۳۳۴۲	شاندرمن، شیخ نشین	بازار جمعه
	مرکزی ۳۳۴۳	ماسال، حومه	ماسال

استان لرستان (کد ۳۴)

شهرستان	بخش و کد بخش	دهستان‌ها	نقاط شهری
ازنا	چایلق ۳۴۰۱	چایلق غربی، چایلق شرقی	مومن آباد
	مرکزی ۳۴۰۲	پاچه لک غربی، سیلاخور شرقی	ازنا
الیگودرز	بربرود شرقی ۳۴۲۸	بربرود شرقی، فرسش	چمن سلطان
	بربرود غربی ۳۴۲۹	بربرود غربی، چشمه پر	شاپور آباد
	ذلفی ۳۴۰۳	پیشکوه ذلفی، ذلفی غربی، ذلفی شرقی	تینکان بز نوید
	ززو ماهرو ۳۴۰۴	ززشرفی، ززغربی، ماهرو	شول آباد
بروجرد	مرکزی ۳۴۰۵	پاچه لک شرقی، خمه	الیگودرز
	اشترینان ۳۴۰۶	اشترینان، بردسره، گودرزی	اشترینان، ونایی
	مرکزی ۳۴۰۷	والانجرد، همت آباد، دره صیدی	بروجرد
پلدختر	شیروان ۳۴۳۲	شیروان شرقی، شیروان غربی	
	مرکزی ۳۴۰۸	ملاوی، جایدرد، جلوگیر، میانکوه غربی	پلدختر، سراب حمام
خرم آباد	معمولان ۳۴۰۹	معمولان، افرینه، میانکوه شرقی	معمولان
	یابی ۳۴۱۰	کشور، سپیددشت، چم سنگر، تنگ هفت، گریب	سپیددشت
	بیرانوند ۳۴۱۱	بیرانوند شمالی، بیرانوند جنوبی	بیرانشهر
	مرکزی ۳۴۱۲	زاغه، قاندرحمت، رازان	زاغه
دلفان	مرکزی ۳۴۱۳	رباط، کرگاه غربی، ده پیر، ازنا، ده پیر شمالی، کرگاه شرقی، کاکاشرف	خرم آباد
	خواه ۳۴۳۰	خواه شمالی، خواه جنوبی	برخوردار
	کااوند ۳۴۱۴	کااوند شرقی، کااوند غربی	هفت چشمه
	مرکزی ۳۴۱۵	نورعلی، نورآباد	نورآباد
	ایتیوند ۳۴۳۳	ایتیوند شمالی، ایتیوند جنوبی	
دورود	میربگ ۳۴۳۴	میربگ شمالی، میربگ جنوبی	
	سیلاخور ۳۴۱۶	چالانچولان، سیلاخور	چالانچولان
	مرکزی ۳۴۱۷	دورود، ژان، حشمت آباد	دورود
چگنی	چگنی ۳۴۱۸	تشکن، دوره	سراب دوره
	شاهبوند ۳۴۱۹	کشکان شمالی، کشکان جنوبی	چم پلک
	ویسیان ۳۴۲۰	شوراب، ویسیان	ویسیان
رومشکان	سوری ۳۴۳۱	سوری، رومیانی	سوری
	مرکزی ۳۴۲۴	رومشکان، بازوند	چقابل
سلسله	فیروزآباد ۳۴۲۱	فیروزآباد، قلاتی	فیروزآباد
	مرکزی ۳۴۲۲	یوسفوند، هنام، دوآب، قلعه مظفری	الشتر
کوهدشت	درب گنبد ۳۴۲۳	بلوران، درب گنبد	درب گنبد
	طهران ۳۴۲۵	طهران، طرهان غربی	گراب
	کوهنانی ۳۴۲۶	زیرتنگ، کوهنانی	کوهنانی
	مرکزی ۳۴۲۷	کوهدشت جنوبی، کوهدشت شمالی، گل گل	کوهدشت

استان مازندران (کد ۳۵)

شهرستان	بخش و کد بخش	دهستان‌ها	نقاط شهری
آمل	امامزاده عبدالله ۳۵۴۷	بالا خیابان لیتکوه، چلاو	امامزاده عبدالله
	دایودشت ۳۵۰۱	دایوی جنوبی، دایوی میانی	دایودشت
	دشت سر ۳۵۵۱	دشت سر شرقی، دشت سر غربی	بابکان
	لاریجان ۳۵۰۲	بالا لاریجان، لاریجان سفلی	رینه، گزنتک
بابل	مرکزی ۳۵۰۳	پایین خیابان لیتکوه، هرازی جنوبی، دشت سر سفلی	آمل
	بابل کنار ۳۵۰۴	بابل کنار، درازکلا	مرزی کلا
	بندی شرقی ۳۵۰۵	سجادرود، فیروزچاه	کلوگاه
	بندی غربی ۳۵۰۶	خوش رود، شهیدآباد	خوش رودپی
	کتاب ۳۵۰۷	کتاب شمالی، کتاب جنوبی	کتاب
	لاله آباد ۳۵۰۸	لاله آباد، کاری پی	زرگر
مرکزی ۳۵۰۹	فیضیه، گنج افروز، اسبوکلا	بابل، امیرکلا	

ادامه استان مازندران (کد ۳۵)

ادامه جدول شماره ۳

شهرستان	بخش و کد بخش	دهستان‌ها	نقاط شهری
بابلسر	بهنمیر ۳۵۱۰	بهنمیر، عزیزک	بهنمیر
	رودبست ۳۵۱۱	خشک‌رود، یازوار	هادی شهر
	مرکزی ۳۵۱۲	بابلرود، ساحلی	بابلسر
بهشهر	مرکزی ۳۵۱۳	کوهستان، میان کاله، پنج‌هزاره	بهشهر، رستمکلا، خلیل شهر
	یانه سر ۳۵۱۴	شهدا، عشرستاق	
تنکابن	خرم‌آباد ۳۵۱۵	بلده، بلده شرقی	خرم‌آباد
	مرکزی ۳۵۱۷	گلیجان، میرشمس‌الدین	تنکابن، شیروود
	نشتا ۳۵۱۸	تمشکل، کترا	نشتارود
	کوهستان ۳۵۵۸	دو هزار، سه هزار، میاندامان	
جویبار	گیل خوران ۳۵۱۹	چیکرود، لاریم	کوهی خیل
	مرکزی ۳۵۲۰	سیاهرود، حسن رضا	جویبار
چالوس	مرزن‌آباد ۳۵۴۸	کوهستان، بیرون بشم	مرزن‌آباد
	مرکزی ۳۵۲۲	کلارستاق غربی، کلارستاق شرقی	چالوس، هچیرود
رامسر	دالغانی ۳۵۵۷	چهل شهید، جنت رودبار	
	مرکزی ۳۵۲۳	سخت سر، اشکور	رامسر، کتالم و سادات شهر
ساری	چهاردانگه ۳۵۲۴	پشتکوه، چهاردانگه، گرماب	کیاسر
	دودانگه ۳۵۲۵	بنافت، فریم	فریم
	رودپی ۳۵۴۹	رودپی شرقی، رودپی غربی	آکنده
	رودپی شمالی ۳۵۵۲	فرح‌آباد شمالی، فرح‌آباد جنوبی	فرح‌آباد
	کلیجان رستاق ۳۵۲۶	تنگه سلیمان، کلیجان رستاق علیا	پایین هولار
مرکزی ۳۵۲۷	اسفیورد شور‌آب، کلیجان رستاق سفلی، میان‌رود کوچک، مذکوره	ساری	
سوادکوه	زیرآب ۳۵۵۳	سرخکلا، کسلیمان	زیرآب
	مرکزی ۳۵۳۰	راستویی، ولویی	پل سفید، آلاشت
سوادکوه شمالی	نارنجستان ۳۵۵۴	چایباغ، هتکه	
	مرکزی ۳۵۲۹	شرق و غرب شیرگاه، لغور	شیرگاه
سیمرغ	تالارپی ۳۵۵۵	تالارپی، طور	
	مرکزی ۳۵۳۳	کیاکلا، دشت کنار	کیاکلا
عباس‌آباد	سلمان شهر ۳۵۵۶	کلارآباد غربی	سلمان شهر
	کلار ۳۵۴۶	کلار غربی، کلار شرقی	کلارآباد
	مرکزی ۳۵۱۶	لنگارود شرقی، لنگارود غربی	عباس‌آباد
فریدونکنار	دهفری ۳۵۳۱	امامزاده عبدالله جنوبی، امامزاده عبدالله شمالی	آستانه سرا
	مرکزی ۳۵۳۲	باریک رود شمالی، باریک رود جنوبی	فریدونکنار
قائم شهر	مرکزی ۳۵۳۴	بیشه سر، بالاتجن، علی‌آباد، نوکنندکلا، کوهساران	قائم شهر، ارطه
	مرکزی ۳۵۲۱	کلاردشت شرقی، کلاردشت غربی	کلاردشت
گلوگاه	کلباد ۳۵۳۵	کلباد شرقی، کلباد غربی	
	مرکزی ۳۵۳۶	توسک‌چشمه، آزادگان	گلوگاه
محمودآباد	سرخ‌رود ۳۵۳۷	دابوی شمالی، هرازیبی شمالی	سرخ‌رود
	مرکزی ۳۵۳۸	اهلمرستاق شمالی، اهلمرستاق جنوبی، هرازیبی غربی	محمودآباد
میان‌رود	گهرباران ۳۵۵۰	گهرباران جنوبی، گهرباران شمالی	طبق ده
	مرکزی ۳۵۲۸	کوه‌دشت شرقی، کوه‌دشت غربی، میان‌رود بزرگ	سورک
نکا	مرکزی ۳۵۳۹	پی رجه، قره طغان، مهروان	نکا
	هزارجریب ۳۵۴۰	زارم رود، استخرپشت	
نور	بلده ۳۵۴۱	اوزرود، تارستاق، شیخ فضل‌اله نوری	بلده
	چمستان ۳۵۴۲	ناتلرستاق، میان‌رود، لایوج	چمستان
	مرکزی ۳۵۴۳	میان بند، ناتل کنارسفلی، ناتل کنارعلیا	رویان، نور، ایزدشهر
نوشهر	کجور ۳۵۴۴	پنجک رستاق، توابع کجور، زانوس رستاق	پول، کجور
	مرکزی ۳۵۴۵	بلده کجور، خیرودکنار، کالج	نوشهر

استان مرکزی (کد ۳۶)

شهرستان	بخش و کد بخش	دهستان‌ها	نقاط شهری
اراک	ساروق ۳۶۰۱	ساروق، مشهدالکویه	ساروق
	مرکزی ۳۶۰۲	حاجی‌آباد، سه ده، مشهد میقان، امیریه، امان‌آباد، شمس‌آباد، داودآباد	اراک، داودآباد
	معصومیه ۳۶۲۲	مشک‌آباد، معصومیه	کارچان
آشتیان	مرکزی ۳۶۰۳	مزرعه نو، گرکان، سیاوشان	آشتیان
تفرش	مرکزی ۳۶۰۵	رودبار، بازرجان، خرازان، کوه پناه	تفرش
خمین	کمره ۳۶۰۶	خرم دشت، چهارچشمه	قورچی‌باشی
	مرکزی ۳۶۰۷	آشناخور، رستاق، حمزه‌لو، صالحان، گله‌زن	خمین

ادامه استان مرکزی (کد ۳۶)

ادامه جدول شماره ۳

شهرستان	بخش و کد بخش	دهستان‌ها	نقاط شهری
خنداب	قره چای ۳۶۰۸	اناج، جاورسیان، سنگ سفید	جاورسیان
	مرکزی ۳۶۰۹	دهچال، خنداب	خنداب
دلیجان	مرکزی ۳۶۱۰	دودهک، هستیجان، جاسب، جوشق	دلیجان، نراق
زرنديه	خرقان ۳۶۱۱	الویر، دوزج، علیشار	رازقان
	مرکزی ۳۶۱۲	خشکروود، رودشور	پرندهک، مامونیه، خشکروود
	زاویه ۳۶۲۴	حکیم آباد، رحمت آباد	زاویه
ساوه	مرکزی ۳۶۱۳	طراز ناهید، قره چای، نورعلی بیک، شاهسونکندی	ساوه، آوه
	نوبران ۳۶۱۴	کوهپایه، بیات، آق کهریز	غرق آباد، نوبران
شازند	زالیان ۳۶۱۵	زالیان، پل دوآب، نهرمیان	توره، شهر جدید مهاجران
	سریند ۳۶۱۶	هندودر، الممیر	هندودر
	قره کهریز ۳۶۲۱	کوهسار، قره کهریز	شهباز
فراهان	مرکزی ۳۶۱۷	آستانه، کزاز	آستانه، شازند
	خنجین ۳۶۲۳	خنجین، تلخاب	تلخاب، خنجین
کمیجان	مرکزی ۳۶۰۴	فرمهین، فشک	فرمهین
	مرکزی ۳۶۱۸	اسفندان، وفس	کمیجان
محللات	میلاجرد ۳۶۱۹	میلاجرد، خسروبیگ	میلاجرد
	مرکزی ۳۶۲۰	خوره، باقر آباد	محللات، نیمور

استان هرمزگان (کد ۳۷)

شهرستان	بخش و کد بخش	دهستان‌ها	نقاط شهری
ابوموسی	تنب ۳۷۰۱	تنب	
	مرکزی ۳۷۰۲	سیری	ابوموسی
بستک	جناح ۳۷۰۳	جناح، فرامرزان	جناح، هنگویه
	مرکزی ۳۷۰۴	کوخرد، هرنگ	کوخرد هرنگ
بشاگرد	مرکزی ۳۷۰۵	دهتل، گوده، فتویه	بستک، کوهچ
	کافر و پارمون ۳۷۳۵	پارمون، گافر	گوه‌ران
بندرعباس	گوه‌ران ۳۷۳۶	گوه‌ران، درآبسر	سردشت
	مرکزی ۳۷۱۵	سردشت، جکدان	
بندرلنگه	نخت ۳۷۰۶	نخت، جلابی	نخت
	فین ۳۷۰۷	فین، گهره	فین
	قلعه قاضی ۳۷۰۸	قلعه قاضی، دهنو	قلعه قاضی
	مرکزی ۳۷۰۹	گچین، ایسین، تازیان، سرخون، سیاهو	بندرعباس، تازیان پائین
	هرمز ۳۷۳۱	شمیل، حسن لنگی	هرمز
پارسیان	شمیل ۳۷۴۰		
	شیبکوه ۳۷۱۰	مقام، چارک	چارک
	کیش ۳۷۱۱	کیش، لاوان	کیش
جاسک	مرکزی ۳۷۱۲	حومه، مقویه	بندرلنگه، کنگ
	مهران ۳۷۳۸	مهران، دزگان	لمزان
حاجی‌آباد	کوشکنار ۳۷۱۳	کوشکنار، بهدشت	کوشکنار، دشتی
	مرکزی ۳۷۱۴	بوچیر، مهرگان	پارسیان
خمیر	لیردف ۳۷۱۶	سورک، پی‌وشک	لیردف
	مرکزی ۳۷۱۷	جاسک، کنگان، گابریک	بندر جاسک
رودان	احمدی ۳۷۱۸	احمدی، کوه‌شاه	سرگز
	فارغان ۳۷۱۹	فارغان، آشکارا	فارغان
	مرکزی ۳۷۲۰	درآگاه، طارم	حاجی‌آباد
سیریک	رویدر ۳۷۲۱	رویدر، رودبار	رویدر
	مرکزی ۳۷۲۲	خمیر، کهورستان	خمیر، پل
	بیکاه ۳۷۲۳	بیکاه، اسلام آباد	بیکاه
میناب	جفین ۳۷۲۴	جفین شمالی، جفین جنوبی	بالاشهر
	رودخانه ۳۷۲۵	رودخانه، مسافرآباد، رودخانه بر	زیارتعلی
	مرکزی ۳۷۲۶	آب‌نما، فاریاب، راهدار، برنطین	دهبارز
قشم	بمانی ۳۷۲۷	بمانی، شاهمردی	کوهستک
	مرکزی ۳۷۲۸	سیریک، بیابان	سیریک، گروک
میناب	شهاب ۳۷۲۹	سوزا، هنگام	سوزا
	مرکزی ۳۷۳۰	حومه، رمکان، لارک	قشم، درگهان، رمکان
	حرا ۳۷۳۹	دولاب، صلخ	طبل، لافت
میناب	بندزرک ۳۷۳۷	بندزرک، کرگان	بندزرک، رهوکی، کرگان
	نوکهور ۳۷۳۲	نوکهور، چراغ‌آباد	هشتبندی
	سندرک ۳۷۳۳	درپهن، سندرک، بندر	سندرک
	مرکزی ۳۷۳۴	گوربند، حومه، تیاب، کریان	میناب، تیروور

ادامه جدول شماره ۳

استان همدان (کد ۳۸)

شهرستان	بخش و کد بخش	دهستان‌ها	نقاط شهری
اسدآباد	پیرسلیمان ۳۸۲۴	پیرسلیمان، کلیانی	آجین
	مرکزی ۳۸۰۱	چهاردولی، سید جمال‌الدین، دربندرود، جلگه	اسدآباد، پالیز
بهار	صالح‌آباد ۳۸۰۲	دیم‌کاران، صالح‌آباد	صالح‌آباد
	لالجین ۳۸۰۳	سفالگران، مهاجران	لالجین، مهاجران
	مرکزی ۳۸۰۴	سیمینه رود، آپرومند	بهار
تویسرکان	قلقل رود ۳۸۰۵	قلقل رود، میان رود، کمال رود	فرسفیج
	مرکزی ۳۸۰۶	کرزان رود، خرم رود، حیقوق نبی، سید شهاب	تویسرکان، سرکان
درگزین	شاهنجرین ۳۸۲۶	درگزین شرقی، درگزین علیا	کرفس
	مرکزی ۳۸۰۸	درگزین سفلی، درگزین غربی	قروه درگزین
رزن	سردرود ۳۸۰۷	سردرود علیا، سردرود سفلی، یغراپی	دمق
	مرکزی ۳۸۰۹	رزن، خرقان	رزن
فامنین	پیشخور ۳۸۲۵	پیشخور، زردشت	فامنین
	مرکزی ۳۸۲۲	مفتح، خرم‌دشت	
کیودرآهنگ	شیرین سو ۳۸۱۰	شیرین سو، مهربان علیا	شیرین سو
	گل تپه ۳۸۱۱	گل تپه، علی صدر، مهربان سفلی	گل تپه
	مرکزی ۳۸۱۲	راهب، حاجیلو، سبزدشت، کوهین، سرداران	کیودرآهنگ
ملایر	جوکار ۳۸۱۳	ترک غربی، جوکار، المهدی	ازندریان، جوکار
	زند ۳۸۱۴	کمازان سفلی، کمازان علیا، کمازان وسطی	زنگنه
	سامن ۳۸۱۵	سامن، سفیدکوه، آورزمان، حرم رودسفلی	سامن
	مرکزی ۳۸۱۶	ترک شرقی، حرم‌رود علیا، موزاران، جوزان، کوه‌سرده	ملایر، اسلامشهر آق‌گل
نهاوند	خزل ۳۸۱۷	خزل شرقی، سلگی	فیروزان
	زرین دشت ۳۸۱۸	فضل، گرین	برزول
	گیان ۳۸۱۹	گیان، سراب	گیان
	مرکزی ۳۸۲۰	گاماسیاب، شعبان، طریقالاسلام	نهاوند
همدان	شراء ۳۸۲۱	جیحون دشت، چاه دشت، شوردهشت	قهاوند
	مرکزی ۳۸۲۳	گنبد، الوندکوه شرقی، سنگستان، هگمتانه، الوندکوه غربی، ابرو	مریانج، همدان، جورقان

استان یزد (کد ۳۹)

شهرستان	بخش و کد بخش	دهستان‌ها	نقاط شهری
ابرکوه	بهمن ۳۹۰۱	اسفندار، مهرآباد	مهردهشت
	مرکزی ۳۹۰۲	فراغه، تیرجرد	ابرکوه
اردکان	خرانق ۳۹۰۳	رباطات، زرین	خرانق
	عقدا ۳۹۰۴	نارستان، عقدا	عقدا
	مرکزی ۳۹۰۵	محمدیه	اردکان، احمدآباد
یافق	مرکزی ۳۹۰۷	سبزدشت، مبارکه، کوشک	یافق
بهباد	اسفیج ۳۹۲۱	اسفیج، بنستان	بهباد
	مرکزی ۳۹۰۶	جلگه	
تفت	گاریزات ۳۹۲۲	کهدوئی، گاریزات	بخ
	مرکزی ۳۹۰۸	پیشکوه، شیرکوه، علی‌آباد، نصرآباد، دهشیر	تفت
	نیر ۳۹۰۹	بنادکوک، سخوید، زردین	نیر
خاتم	مرکزی ۳۹۱۰	فتح‌آباد	هرات
	چاهک ۳۹۲۳	چاهک، شهریار	
اشکذر	خضرآباد ۳۹۱۲	کذاب	خضرآباد
	مرکزی ۳۹۱۳	رستاق	اشکذر، مجومرد
مروست	مرکزی ۳۹۱۱	هرابرجان، مبارکه	مروست
	ایثار ۳۹۱۶	ایثار، توتک	
مهریز	مرکزی ۳۹۱۷	تنگ چنار، خورمیز، میانکوه، ارنان، بهادران	مهریز
میبد	بفروئی، درین ۳۹۱۴	بفروئی، درین	بفروئی
	مرکزی ۳۹۱۸	شهداء	میبد
	ندوشن ۳۹۱۵	صدرآباد، ندوشن	ندوشن
یزد	زارچ ۳۹۱۹	اله‌آباد، محمدآباد	زارچ
	مرکزی ۳۹۲۰	فجر، فهرج	یزد، شاهدیه

جدول شماره ۴ نام و کد محل تولد، فارغ التحصیلی و کشور اقامت داوطلبان خارج از کشور (کد ۴۱)

نام کشور	کد کشور	نام کشور	کد کشور	نام کشور	کد کشور
آذربایجان (باکو)	۴۱۰۱	پاکستان (اسلام آباد)	۴۱۱۱	فرانسه (پاریس)	۴۱۲۴
آلمان (برلین)	۴۱۰۵	پاکستان (کوئته)	۴۱۱۲	فیلیپین (مانیل)	۴۱۴۴
آلمان (فرانکفورت)	۴۱۰۶	تاجیکستان (دوشنبه)	۴۱۱۳	قرقیزستان (بیشکک)	۴۱۲۵
آلمان (هامبورگ)	۴۱۰۷	تانزانیا (دارالسلام)	۴۱۴۸	قزاقستان (آستانه)	۴۱۲۶
اتریش (وین)	۴۱۳۶	ترکمنستان (عشق آباد)	۴۱۳۹	قزاقستان (آلماتی)	۴۱۵۱
ارمنستان (ایروان)	۴۱۰۲	ترکیه (استانبول)	۴۱۱۴	قطر (دوحه)	۴۱۲۷
اردن (آمان)	۴۱۴۷	ترکیه (آنکارا)	۴۱۴۱	کانادا (اتاوا)	۴۱۲۸
ازبکستان (تاشکند)	۴۱۳۷	چین (پکن)	۴۱۱۵	کانادا (تورنتو)	۴۱۵۰
اسپانیا (مادرید)	۴۱۰۳	روسیه (مسکو)	۴۱۱۶	کرواسی (زاگرب)	۴۱۲۹
افغانستان (کابل)	۴۱۰۴	زیمبابوه (هراره)	۴۱۴۳	کویت (کویت)	۴۱۳۰
الجزایر (الجزیره)	۴۱۴۲	ژاپن (توکیو)	۴۱۱۷	گرجستان (تفلیس)	۴۱۴۰
امارات متحده عربی (دوبی)	۴۱۰۸	ساحل عاج (یاموسوکرو)	۴۱۱۸	لبنان (بیروت)	۴۱۳۱
انگلستان (لندن)	۴۱۰۹	سوئیس (برن)	۴۱۱۹	لیبی (طرابلس)	۴۱۳۲
اوکراین (کی یف)	۴۱۴۶	سوریه (دمشق)	۴۱۲۰	مالزی (کوالالمپور)	۴۱۳۳
ایتالیا (رم)	۴۱۱۰	عراق (بغداد)	۴۱۲۱	مجارستان (بوداپست)	۴۱۴۹
بحرین (منامه)	۴۱۳۵	عربستان سعودی (جده)	۴۱۲۲	هندوستان (دهلی نو)	۴۱۳۴
بوسنی و هرزگوین (ساریوو)	۴۱۳۸	عربستان سعودی (ریاض)	۴۱۲۳	هلند (لااهه)	۴۱۴۵
تونس (تونس)	۴۱۵۲	عمان (مسقط)	۴۱۵۳	سایر کشورهای خارجی	۴۱۹۹

جدول شماره ۵ نام و کد سازمانها، مؤسسات و وزارتخانهها

نام سازمانها، مؤسسات و وزارتخانهها	کد	نام سازمانها، مؤسسات و وزارتخانهها	کد
بانک مرکزی جمهوری اسلامی ایران و بانک ملی ایران	۱۱	نیروی دریایی ارتش جمهوری اسلامی ایران	۲۷
جمعیت هلال احمر جمهوری اسلامی ایران	۱۲	نیروی زمینی ارتش جمهوری اسلامی ایران	۲۸
دانشگاهها و مؤسسات آموزش عالی تحت پوشش وزارت بهداشت، درمان و آموزش پزشکی	۱۳	نیروی هوایی ارتش جمهوری اسلامی ایران	۲۹
		وزارت آموزش و پرورش	۳۰
دانشگاهها و مؤسسات آموزش عالی و سایر مؤسسات تحت پوشش وزارت علوم، تحقیقات و فناوری	۱۴	وزارت امور اقتصادی و دارایی	۳۱
		وزارت امور خارجه	۳۲
سازمان انرژی اتمی	۱۵	وزارت بهداشت، درمان و آموزش پزشکی	۳۴
سازمان اوقاف و امور خیریه	۱۶	وزارت جهاد کشاورزی	۳۵
سازمان حج و زیارت	۱۷	وزارت دادگستری	۳۶
سازمان حفاظت محیط زیست	۱۸	وزارت دفاع و پشتیبانی نیروهای مسلح	۲۰
سازمان صدا و سیما جمهوری اسلامی ایران	۱۹	وزارت صنعت، معدن و تجارت	۳۷
سازمان میراث فرهنگی	۲۱	وزارت فرهنگ و ارشاد اسلامی	۳۸
سازمان نقشه برداری	۲۲	وزارت تعاون، کار و رفاه اجتماعی	۳۹
سازمان نهضت سوادآموزی	۲۳	وزارت علوم، تحقیقات و فناوری	۴۰
سازمان هواپیمایی کشوری	۲۴	وزارت نفت	۴۱
ستاد مشترک سپاه پاسداران انقلاب اسلامی	۲۵	وزارت نیرو	۴۲
نهضت سوادآموزی	۴۳	وزارت ورزش و جوانان	۴۴
نیروی انتظامی جمهوری اسلامی ایران	۲۶	سایر وزارتخانهها، ارگانها و مؤسسات دولتی	۹۹

جدول شماره ۶

جدول گروه‌بندی عناوین دیپلم‌ها

توضیحات	عنوان رشته تحصیلی متوسطه (عنوان دیپلم)	کد رشته تحصیلی متوسطه (کد دیپلم)
	دیپلم ریاضی، ریاضی فیزیک.	۱۰
	دیپلم طبیعی، علوم تجربی.	۱۱
	دیپلم فرهنگ و ادب، فرهنگ و معارف اسلامی، اقتصادی و اجتماعی، ادبیات و علوم انسانی.	۱۲
	دارندگان مدرک کاردانی و یا پیش دانشگاهی که نوع دیپلم آن‌ها فنی و حرفه‌ای و یا کاردانش است	۱۳
	دیپلم بهیاری نظام قدیم متوسطه، دیپلم کاردانش بهیاری و بهدار روستا.	۱۵
	دیپلم ماشین‌های کشاورزی، کشاورزی ماشین‌آلات، ماشین‌آلات کشاورزی، مکانیک ماشین‌آلات کشاورزی، مکانیک ماشین‌های کشاورزی و مکانیک کشاورزی.	۱۶
	دیپلم مدیریت روستایی و کشاورزی، مدیریت روستایی، مدیریت کشاورزی، آب و خاک، آب و خاک کشاورزی آبیاری، آبیاری آبرسانی، آبیاری و آبرسانی، خاک و آبیاری، مکانیک آب و خاک، باغبانی، طراحی پارک و فضای سبز، طراحی فضای سبز، کشاورزی باغبانی، کشاورزی (باغبانی)، دامپروری، دامپروری و مرغداری، فرآورده‌های دامی، کشاورزی و دامپروری، خاک شناسی، حاصلخیزی خاک، زراعت، آبادانی و روستایی، کشاورزی زراعت، مدیریت سازمان‌های روستایی، صنایع غذایی کشاورزی، صنایع غذایی و کشاورزی، صنایع روستایی، کشاورزی عمومی و کشاورزی.	۱۷
	دیپلم علوم و معارف اسلامی نظام آموزشی سالی واحدی - ترمی واحدی و ۳-۳-۶.	۱۸
	علوم و معارف اسلامی *	
	سایر دیپلم‌ها	۲۰
	دیپلم فنی و حرفه‌ای (نظام آموزشی ۳-۳-۶)	۲۱
	کار و دانش (نظام آموزشی ۳-۳-۶)	۲۲
	دیپلم کار و دانش	
	سطح یک حوزه.	۲۳

* منحصراً برای دارندگان دیپلم علوم و معارف اسلامی منابع درس امتحانی آزمون اختصاصی «زبان عربی» کتاب‌های «عربی، زبان قرآن ۱، ۲ و ۳» و منابع درس امتحانی «تاریخ» کتاب‌های «تاریخ اسلام ۱ و ۲ و تاریخ ۳ (ایران در دوره اسلامی)» در نظر گرفته می‌شود. داوطلبان دارای دیپلم علوم و معارف اسلامی لازم است در بند ۳۵ تقاضانامه ثبت نامی مشخص نمایند که صرفاً به دفترچه سؤالات تخصصی گروه علوم انسانی از «منابع دیپلم علوم انسانی» پاسخ می‌دهند یا به دفترچه سؤالات گروه علوم انسانی (ویژه دارندگان دیپلم علوم و معارف اسلامی) که «منابع دو درس زبان عربی و تاریخ» که مربوط به دروس متوسطه دیپلم علوم و معارف اسلامی است، پاسخ می‌دهند.

جدول شماره ۷ - جدول گروه‌بندی عناوین مدرک پیش‌دانشگاهی

عنوان مدرک پیش‌دانشگاهی	کد
ریاضی فیزیک	۱۰
علوم تجربی	۱۱
ادبیات و علوم انسانی	۱۲
هنری	۱۴
علوم و معارف اسلامی	۱۸

باسمه تعالی

فرم گواهی مربوط به عنوان رشته تحصیلی دو سال آخر دوره دبیرستان و سال اخذ مدرک پیش‌دانشگاهی برای فارغ‌التحصیلان یا دانش‌آموزان نظام قبلی آموزش متوسطه و همچنین سه سال آخر دوره متوسطه برای دیپلمه‌های سنوات قبل نظام قدیم آموزش متوسطه و نظام جدید آموزشی ۳-۳-۶ برای شرکت در آزمون سراسری سال ۱۴۰۲

سازمان سنجش آموزش کشور

اینجانب، ۱- نام خانوادگی طبق شناسنامه ۲- نام طبق شناسنامه
 ۳- دارای شناسنامه شماره، ۴- متولد سال، ۵- فرزند،
 ۶- که محل تولد، استان، ۷- شهرستان، ۸- بخش، می‌باشد.
 ۹- در رشته تحصیلی،

عنوان گواهینامه مدرک پیش‌دانشگاهی (برای داوطلبان نظام سالی واحدی یا ترمی واحدی) و یا عنوان دیپلم (برای داوطلبان نظام قدیم و نظام جدید آموزشی ۳ ۳ ۶)

۱۰- مرکز آموزش پیش‌دانشگاهی (برای داوطلبان نظام سالی واحدی یا ترمی واحدی) / دبیرستان و یا هنرستان (برای داوطلبان نظام قدیم و نظام جدید آموزشی ۳-۳-۶) / ۱۱- سال تحصیلی، - ۱۳ اشتغال

به تحصیل دارم و یا فارغ‌التحصیل شده‌ام.

۱۲- محل تحصیل پایه دوازدهم (نظام آموزشی جدید ۳-۳-۶) / محل تحصیل در دوره پیش‌دانشگاهی (برای داوطلبان نظام سالی واحدی) / محل تحصیل در سال چهارم دوره متوسطه (برای متقاضیان نظام قدیم) با توجه به جدول شماره ۳ در دفترچه راهنما به شرح ذیل است:

نام استان	شهرستان	نام شهرستان	کدبخش	نام بخش
استان،	شهرستان،	شهرستان،	بخش،	بخش،

۱۳- محل تحصیل پایه یازدهم (نظام آموزشی جدید ۳-۳-۶) / محل تحصیل در سال ماقبل دوره پیش‌دانشگاهی (سال سوم برای داوطلبان نظام سالی واحدی) / محل تحصیل در سال ماقبل دیپلم (سال سوم متوسطه برای داوطلبان نظام قدیم) با توجه به جدول شماره ۳ در دفترچه راهنما به شرح زیر است:

نام استان	شهرستان	نام شهرستان	کدبخش	نام بخش
استان،	شهرستان،	شهرستان،	بخش،	بخش،

۱۴- محل تحصیل پایه دهم (نظام آموزشی جدید ۳-۳-۶) / محل تحصیل در دو سال ماقبل دوره پیش‌دانشگاهی (سال دوم نظام سالی واحدی) / محل تحصیل در دو سال ماقبل دیپلم (سال دوم متوسطه برای داوطلبان نظام قدیم) با توجه به جدول شماره ۳ در دفترچه راهنما به شرح زیر است:

نام استان	شهرستان	نام شهرستان	کدبخش	نام بخش
استان،	شهرستان،	شهرستان،	بخش،	بخش،

معدل کتبی امتحانات نهایی سال سوم متوسطه

(پایه یازدهم نظام آموزشی قبلی یا دیپلم نظام قدیم)

اعشار	صحیح

توضیح: معدل کتبی امتحانات نهایی دیپلم متوسطه نظام سالی واحدی برای داوطلبانی که در سال ۱۳۸۴ به بعد دیپلم آن را دریافت نموده‌اند.

تذکرات خیلی مهم:

۱- منظور از محل تحصیل سه سال آخر برای فارغ‌التحصیلان و دانش‌آموزان نظام سالی واحدی عبارت است از محل اخذ مدرک پیش‌دانشگاهی، محل اخذ دیپلم نظام آموزشی سالی واحدی (پایه یازدهم) و محل تحصیل سال ماقبل دیپلم (پایه دهم) دبیرستان و یا هنرستان می‌باشد.

۲- منظور از سه سال آخر دوره متوسطه برای دیپلمه‌های سنوات قبل نظام قدیم آموزش متوسطه به ترتیب عبارت است از محل اخذ دیپلم (سال چهارم)، محل تحصیل سال ماقبل دیپلم (سال سوم) و محل تحصیل دو سال ماقبل دیپلم (سال دوم) دبیرستان و یا هنرستان می‌باشد.

اینجانب

تمامی مندرجات فوق را با توجه به دستورالعمل‌های مندرج در دفترچه راهنمای ثبت‌نام و شرکت در آزمون سراسری سال ۱۴۰۲ تکمیل و صحت آن را تایید می‌نمایم و چنانچه هر زمان مشخص شود که اطلاعات فوق خلاف واقع است سازمان سنجش آموزش کشور می‌تواند مطابق مقررات مربوطه با اینجانب رفتار نماید.

محل امضاء

نام و نام خانوادگی متقاضی،

نام و نام خانوادگی،

مراتب فوق به استناد مدارک موجود / ارائه شده، دقیقاً تطبیق گردید.

محل مهر و امضای رئیس مرکز آموزش پیش‌دانشگاهی و یا دبیرستان یا هنرستان یا آموزشگاه و یا اداره آموزش و پرورش

این گواهی صرفاً برای ثبت‌نام در مرحله پذیرش دانشجو در رشته‌های تحصیلی با آزمون سراسری سال ۱۴۰۲ صادر گردیده و هیچگونه ارزش دیگری ندارد.

داوطلبان لازم است این فرم را تکمیل نموده و پس از تأیید آن توسط ادارات آموزش و پرورش ذیربط، نزد خود نگهداری نمایند

فرم پیش نویس تقاضانامه ثبت نام آزمون سراسری سال ۱۴۰۲ - نوبت اول

اطلاعات شناسنامه‌ای:

۱- نام خانوادگی: [] نام: [] ۲- نام پدر: [] ۳- نام پدر: []
 ۴- جنس: زن مرد ۵- شماره شناسنامه: [] ۶- سری و سریال شناسنامه: [] / []
 ۷- تاریخ تولد: [] ۸- کد ملی: [] ۹- کد بخش محل تولد: []
 ۱۰- از اتباع خارجی، افغانستان پاکستان ترکیه عراق لبنان هند سایر کشورها هستم. هستم.
 شماره گذرنامه اتباع خارجی: [] شماره کارت اقامت اتباع خارجی: []
محل درج کد پستی ۱۴ رقمی اتباع خارجی

اطلاعات تماس و سکونت:

۱۱- شماره تلفن همراه: [] ۱۲- شماره تلفن ثابت: []
 ۱۳- کد پستی (۱۰ رقمی): [] ۱۴- نشانی محل سکونت، استان، کد بخش، شهر: []
 ادامه نشانی کامل پستی (شامل خیابان، کوچه، پلاک، ...): []
 ۱۵- منطقه شهرداری: [] ۱۶- نشانی پست الکترونیکی (E-mail): []
 ۱۷- کد نظام وظیفه: []

اطلاعات سوابق تحصیلی:

۱۸- کد سوابق تحصیلی دیپلم: [] ۱۹- کد سوابق تحصیلی پیش دانشگاهی: []
 ۲۰- دانش آموز یا فارغ التحصیل نظام آموزشی، سالی واحدی یا ترمی واحدی قدیم جدید ۳-۳-۶ سطح یک حوزه علمیه
 ۲۱- کد منطقه یا ناحیه دریافت مدرک دیپلم: [] ۲۲- کد دانش آموزشی مقطع دیپلم: []
 ۲۳- کد عنوان مدرک دیپلم: [] ۲۴- تاریخ دریافت مدرک دیپلم: []
 ۲۵- معدل کل دیپلم، اعشار، صحیح، صحیح: [] [] [] []
 ۲۶- معدل کتبی نهایی دیپلم، اعشار، صحیح، صحیح: [] [] [] []
 ۲۷- کد منطقه یا ناحیه دریافت مدرک پیش دانشگاهی: [] ۲۸- کد دانش آموزی دوره پیش دانشگاهی: []
 ۲۹- کد عنوان مدرک پیش دانشگاهی: [] ۳۰- تاریخ دریافت مدرک پیش دانشگاهی: []
 ۳۱- معدل کل مقطع پیش دانشگاهی «برای داوطلبان نظام سالی - واحدی یا ترمی - واحدی» / «معدل پایه یازدهم «برای داوطلبان نظام آموزشی جدید ۳-۳-۶» / اعشار، صحیح، صحیح: [] [] []
 ۳۲- کد بخش محل دریافت مدرک سال دوم دبیرستان «برای داوطلبان نظام سالی - واحدی یا ترمی - واحدی» / دو سال قبل دیپلم «برای داوطلبان نظام قدیم» / پایه دهم «برای داوطلبان نظام آموزشی جدید ۳-۳-۶» []
 ۳۳- کد بخش محل دریافت مدرک دیپلم (سوم دبیرستان) «برای داوطلبان نظام سالی - واحدی یا ترمی - واحدی» / سال قبل دیپلم «برای داوطلبان نظام قدیم» / پایه یازدهم «برای داوطلبان نظام آموزشی جدید ۳-۳-۶» []
 ۳۴- کد بخش محل دریافت مدرک دوره پیش دانشگاهی «برای داوطلبان نظام سالی - واحدی یا ترمی - واحدی» / دیپلم «برای داوطلبان نظام قدیم» / پایه دوازدهم «برای داوطلبان نظام آموزشی جدید ۳-۳-۶» / سال اول دبیرستان «برای داوطلبان دارنده مدرک کاردانی که فاقد مدرک پیش‌دانشگاهی هستند (دیپلمه‌های فنی و حرفه‌ای یا کاردانش نظام سالی - واحدی یا ترمی - واحدی)» []

اطلاعات آزمون:

۳۵- گروه آزمایشی: ۱- علوم ریاضی و فنی ۲- علوم تجربی ۳- علوم انسانی ۴- هنر ۵- زبان های خارجی
 • داوطلب پس‌خوگی به دفترچه سوالات، (این بند منحصراً برای دارندگان دیپلم علوم و معارف اسلامی و مدرک پیش دانشگاهی علوم و معارف اسلامی نظام آموزشی سالی - واحدی / ترمی - واحدی و دارندگان دیپلم علوم و معارف اسلامی نظام آموزشی ۳-۳-۶ در گروه آزمایشی علوم انسانی با توجه به توضیحات مندرج در صفحه ۳۳ دفترچه راهنما می‌باشد.)
 گروه آزمایشی علوم انسانی از منابع دیپلم علوم انسانی هستم. گروه آزمایشی علوم انسانی از منابع کتابهای دیپلم علوم و معارف اسلامی هستم.
 • بهیار هستم، بله خیر استان محل خدمت شاغلین بهیاری: []
 ۳۶- علاقه مند به شرکت در گروه آزمایشی هنر نیز هستم. ۳۷- علاقه مند به شرکت در گروه آزمایشی زبانهای خارجی نیز هستم.
 ۳۸- زبان خارجی که امتحان خواهم داد، (این بند فقط ویژه سوالات اختصاصی داوطلبان گروه آزمایشی زبان‌های خارجی است)،
 انگلیسی آلمانی فرانسه روسی ایتالیایی

ادامه پیش نویس تقاضانامه در صفحه بعد



- ۳۹- علاقه مند به شرکت در گزینش رشته های تحصیلی دانشگاه اطلاعات و امنیت ملی امام باقر(ع) (وابسته به وزارت اطلاعات) هستم،
- ۴۰- علاقه مند به شرکت در گزینش رشته های تحصیلی دانشگاه غیرانتفاعی امام صادق(ع) هستم،
- یادآوری مهم: داوطلبان توجه نمایند اعلام علاقه مندی به شرکت در گزینش رشته های تحصیلی دانشگاه غیرانتفاعی امام صادق(ع)، به منزله ثبت نام قطعی نبوده و داوطلبان لازم است برای تکمیل مراحل ثبت نام، به درگاه اینترنتی دانشگاه مزبور مراجعه و پس از اطلاع از شرایط و ضوابط دانشگاه، نسبت به تکمیل کاربرگ ثبت نام اقدام نمایند.

۴۱- داوطلب استفاده از سهمیه پذیرش،

- ۱- مناطق ۲- خانواده شهدا (پدر، مادر، خواهر و برادر شهید)
- ۳- جانیاز ۲۵٪ و بالاتر ۴- فرزند جانیاز ۲۵٪ و بالاتر ۵- همسر جانیاز ۲۵٪ و بالاتر
- ۶- آزاده ۷- فرزند آزاده ۸- همسر آزاده ۹- فرزند شهید و مفقودالایر ۱۰- همسر شهید و مفقودالایر
- ۱۱- رزمنده داوطلب بسیجی (اعزامی از سپاه) ۱۲- رزمنده وزارت جهاد کشاورزی ۱۳- رزمنده ستاد کل نیروهای مسلح
- ۱۴- جانیاز کمتر از ۲۵٪ ۱۵- فرزند جانیاز کمتر از ۲۵٪ ۱۶- همسر جانیاز کمتر از ۲۵٪
- ۱۷- فرزند رزمنده داوطلب بسیجی (اعزامی از سپاه) ۱۸- فرزند رزمنده وزارت جهاد کشاورزی ۱۹- فرزند رزمنده ستاد کل نیروهای مسلح
- ۲۰- همسر رزمنده داوطلب بسیجی (اعزامی از سپاه) ۲۱- همسر رزمنده وزارت جهاد کشاورزی ۲۲- همسر رزمنده ستاد کل نیروهای مسلح

۴۲- کد پیگیری ۱۲ رقمی (برای داوطلبان استفاده از سهمیه گزینش های ۱۱، ۱۲، ۱۳، ۱۷، ۱۸، ۱۹، ۲۰، ۲۱ و ۲۲ از بند ۴۱)،

۴۳- مدت حضور داوطلبانه فرد رزمنده در جبهه به ماه (فقط برای داوطلبان سهمیه گزینش های ۱۱، ۱۲، ۱۳، ۱۷، ۱۸، ۱۹، ۲۰، ۲۱ و ۲۲ از بند ۴۱)،

* اعمال و درج سهمیه «رزمندهگان» و یا «اینارگران» و یا «خانواده شهدا» بر روی کارت شرکت در آزمون، منوط به تأیید سهمیه از سوی ارگان ذیربط خواهد بود.

- ۴۴- معلولیت، بینایی شنوایی جسمی حرکتی آسیب گفتار و زبان تکاملی رشد (تیسیم) اعصاب و روان
- (براساس شدت معلولیتی که سازمان بهزیستی تأیید خواهد کرد، خدمات و تسهیلات لازم طبق جدول مندرج در صفحه ۱۷ به متقاضیان ارائه خواهد شد)
- داوطلبان نایباً در صورت تمایل، با توجه به توضیحات مندرج در صفحه ۱۷ ردیف ۴۴ این دفترچه راهنما علاقه مندی خود را به پاسخگویی به دفترچه سؤالات خط بریل اعلام نمایند.

۴۵- چپ دست هستم، (ویژه داوطلبان صندلی چپ دست در جلسه آزمون)

۴۶- کد محل اشتغال کارکنان رسمی و پیمانی،

۴۷- وضعیت اشتغال به تحصیل در آموزش عالی،

- دانشجوی انصرافی روزانه دانشجوی انصرافی غیرروزانه دانشجوی دوره روزانه دانشجوی دوره غیرروزانه دانشجوی اخراجی هیچکدام

۴۸- وضعیت فارغانالتحصیلی در آموزش عالی،

- فارغ التحصیل مقطع کاردانی فارغ التحصیل مقطع کارشناسی فارغ التحصیل مقطع کارشناسی ارشد و بالاتر

۴۹- معدل کل دوره کاردانی (در صورت فارغ التحصیلی)، اعشار، صحیح،

۵۰- کد استان و کد بخش برای تعیین حوزه امتحانی، استان، بخش،

۵۱- در آزمون سراسری سال ۱۴۰۱ (سال گذشته) ثبت نام نموده ام،



وزارت علوم، تحقیقات و فناوری



سازمان سنجش آموزش کشور

درگاه اطلاع رسانی سازمان سنجش آموزش کشور

www.sanjesh.org